

In Edumeter le domande proposte nei questionari possono avere quattro risposte: 2 con valore negativo e 2 con valore positivo.

Le risposte negative vengono memorizzate con i valori 1 e 2. Le risposte positive invece con i valori 3 e 4. Tutte le altre risposte sono "neutre" al fine del calcolo della media.

Nel calcolo della media delle risposte di una domanda si tiene conto del numero totale di risposte e del numero relativo di ogni risposta. Dato il valore assegnato alle singole risposte, la media ponderata assumerà un valore compreso tra 1 e 4. Per avere una maggiore percezione dell'andamento della media delle risposte, la media ponderata originale viene normalizzata ai valori -1 e 1: tale valore sarà utilizzato per la rappresentazione grafica delle media.

**MEDICINA-CLASSI SANITARIE**  
**INFERMIERISTICA (ABILITANTE ALLA PROFESSIONE SANITARIA DI INFERMIERE)**  
**VALUTAZIONE MEDIA DEL CORSO DI STUDI RELATIVA ALL'ANNO ACCADEMICO 2013**

Su questo corso di studi si sono espressi 256 studenti

**Valor medio: 0.40**

(scala tra -1 e +1)

**Valor medio: 3.10**

(scala tra 1 e 4)

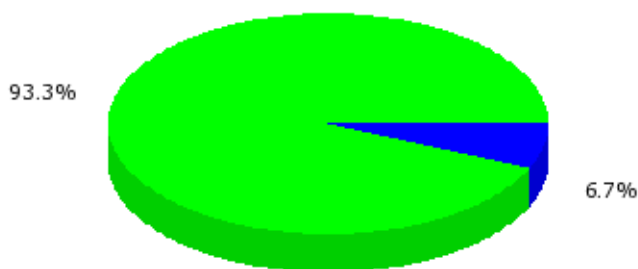
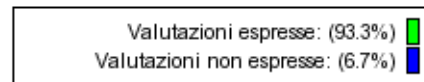
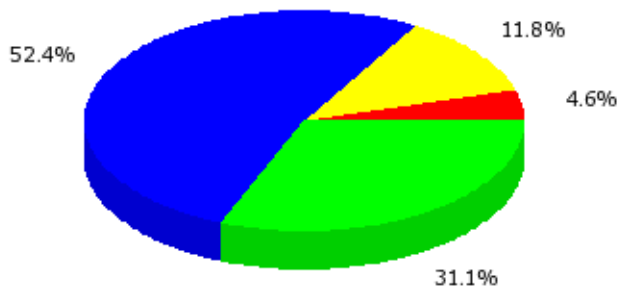
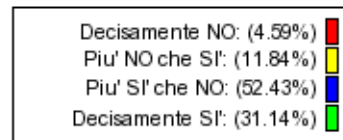
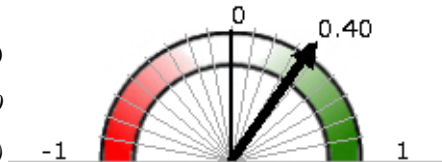

## PROFILO PERSONALE

### SESSO:

M 68

F 188

**Totale Valutazioni 256**

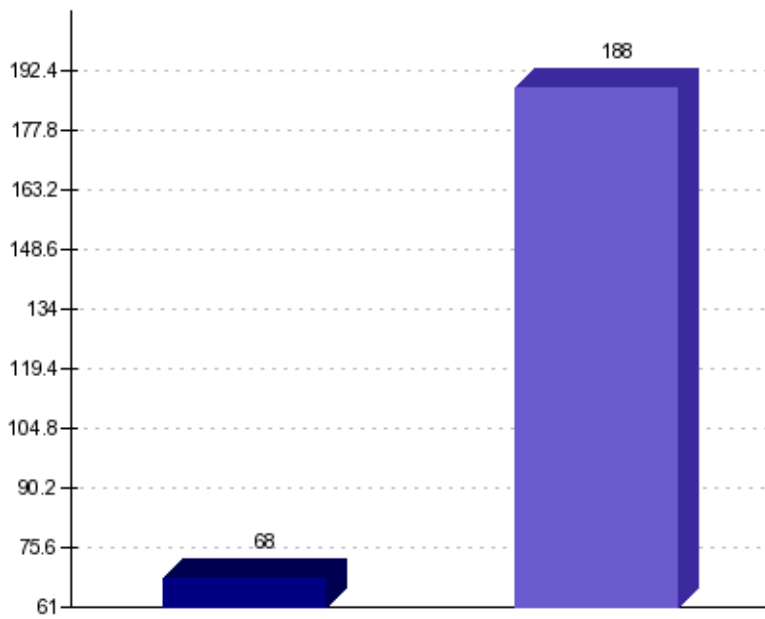
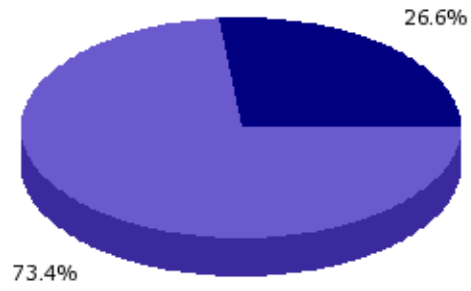
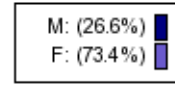

**ANNO DI NASCITA:**

1964	1
1968	1
1970	1
1972	2
1975	1
1977	2
1979	4
1980	3
1981	2
1982	6
1983	1
1984	4
1985	3
1986	9
1987	1
1988	8
1989	20
1990	67
1991	120
N.R.	0

**Totale Valutazioni 256**

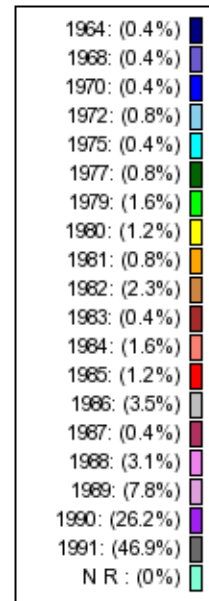
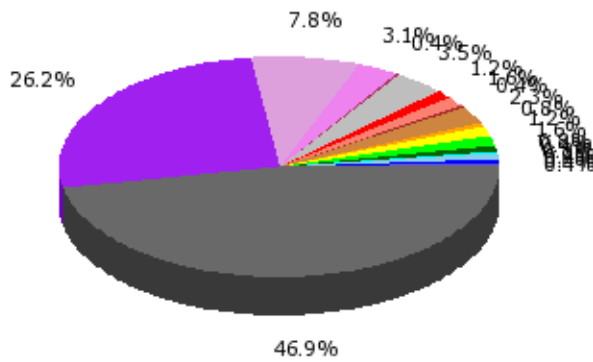

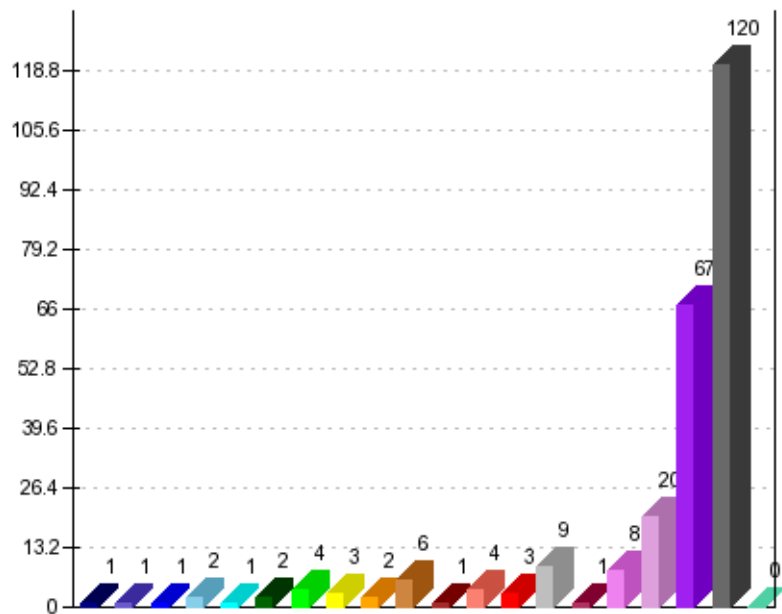

**TIPO DI MATURITÀ:**

classica	20
linguistica	14
artistica	1
tecnica-industriale	10
altro	17
scientifica	138
magistrale	29
tecnica-commerciale	25
tecnica-geometri	2
N.R.	0
<b>Totale Valutazioni</b>	<b>256</b>

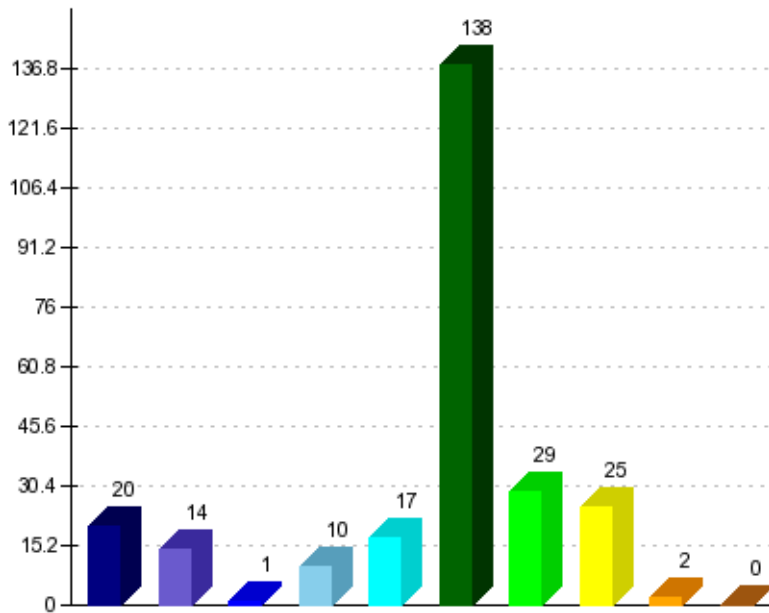
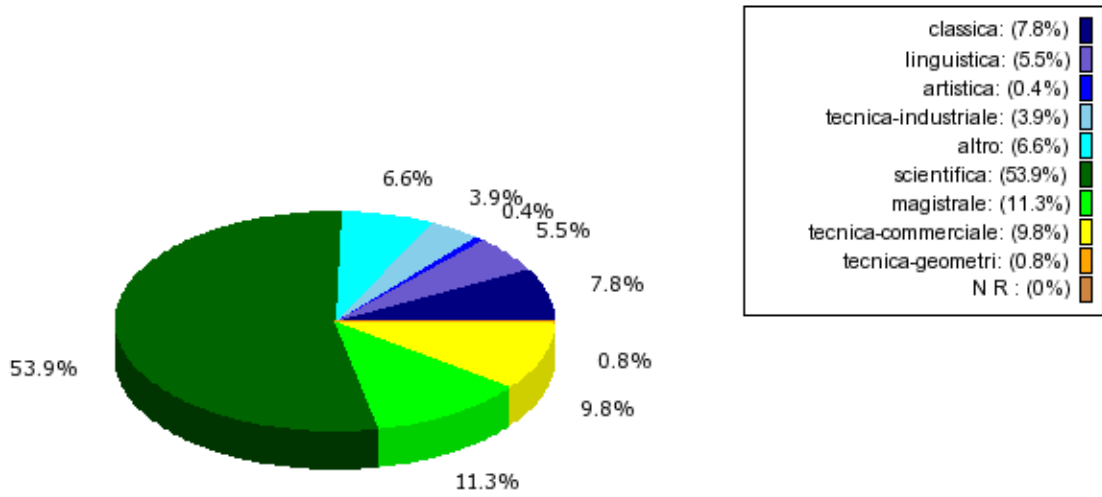

**VOTO DI MATURITÀ:**

60-64	39
65-69	35
70-74	64
75-79	29
80-84	33
85-89	18
90-94	10
95-99	6
100	10
N.R.	5

**Totale Valutazioni 256**

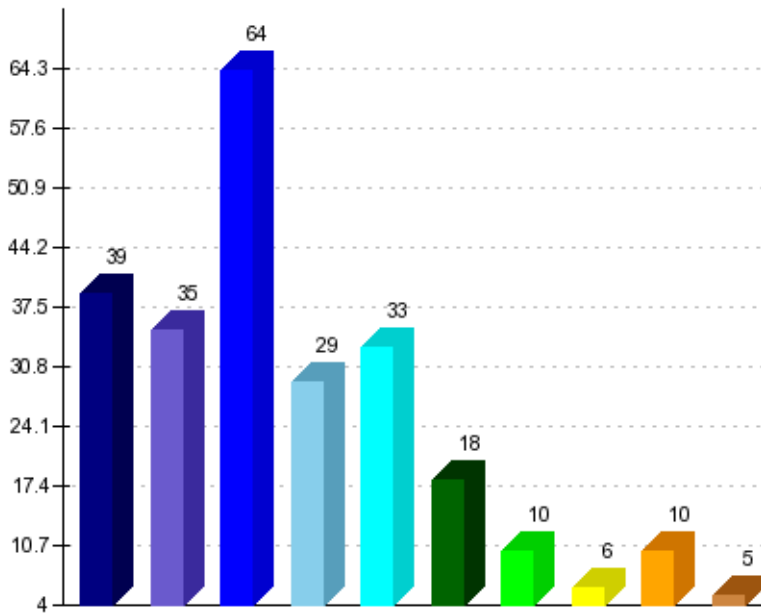
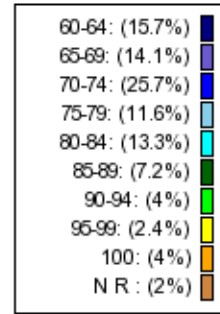
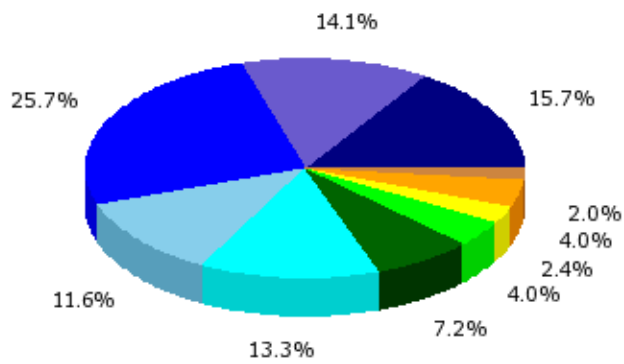

**ANNO DI IMMATRICOLAZIONE:**

1997	1
1999	1
2000	1
2001	2
2004	1
2006	4
2007	3
2008	5
2009	8
2010	38
2011	188
2012	3
2013	1
N.R.	0

**Totale Valutazioni 256**

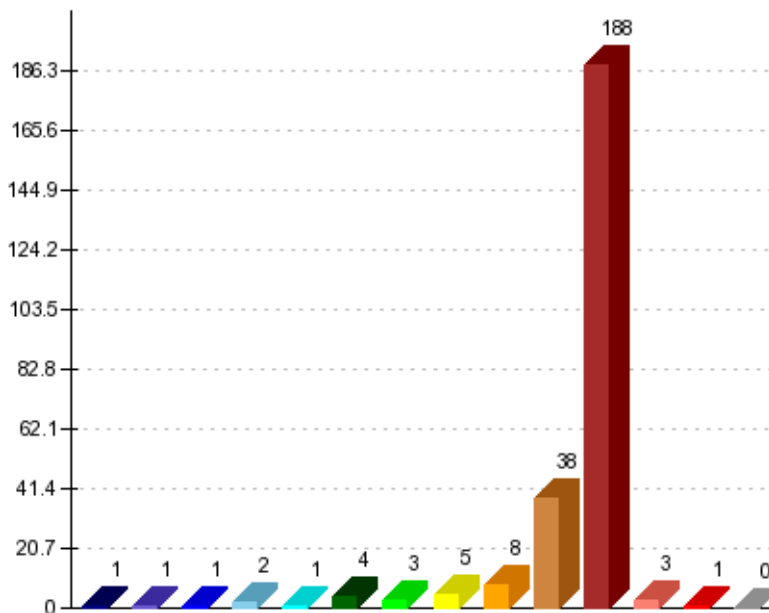
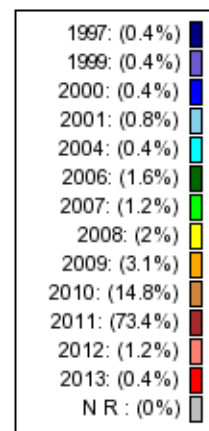
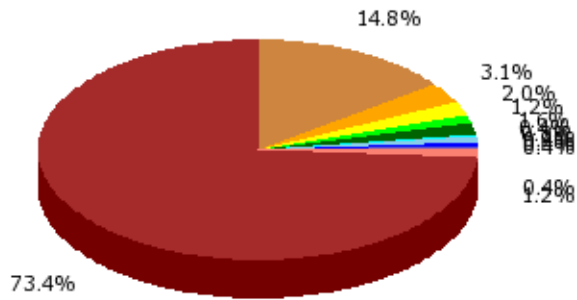

**CONDIZIONE LAVORATIVA:**

nessuno	180
full-time	4
part-time	17
saltuario	52
N.R.	3

**Totale Valutazioni 256**

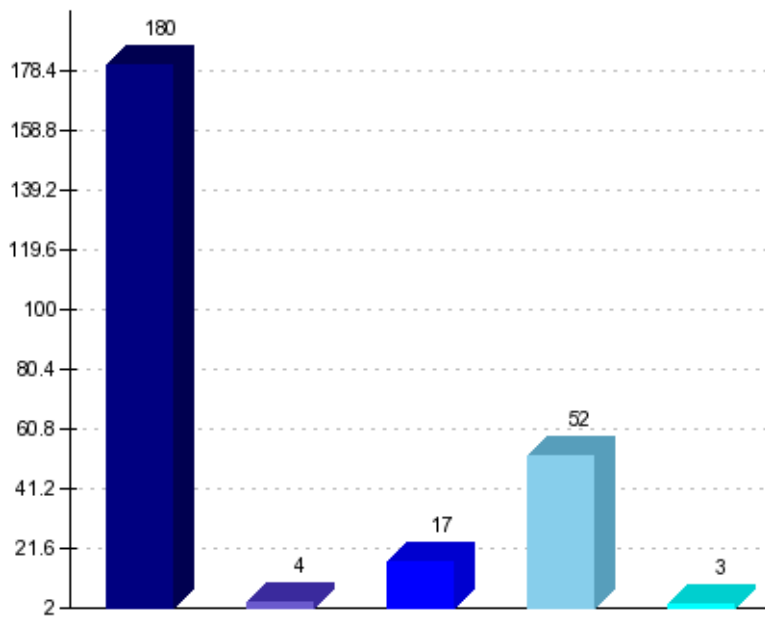
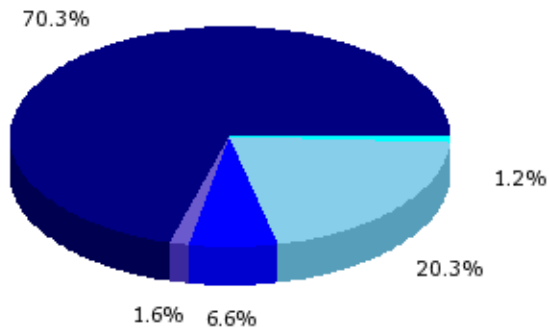
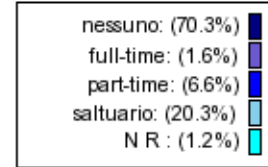



**DOMICILIO:**

torino	105
altro	10
regione	16
provincia	123
N.R.	2

**Totale Valutazioni 256**

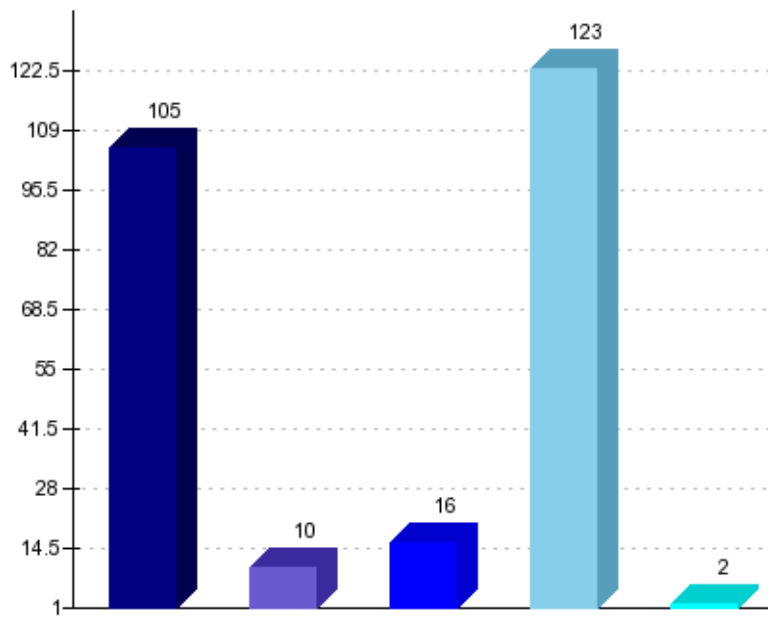
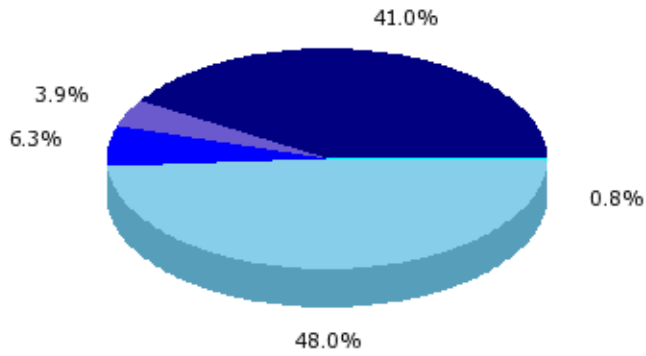
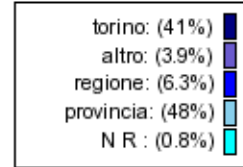

**VITA UNIVERSITARIA**

**PERCENTUALE DI LEZIONI FREQUENTATE:**

50	1
75	7
100	248
N.R.	0

**Totale Valutazioni 256**

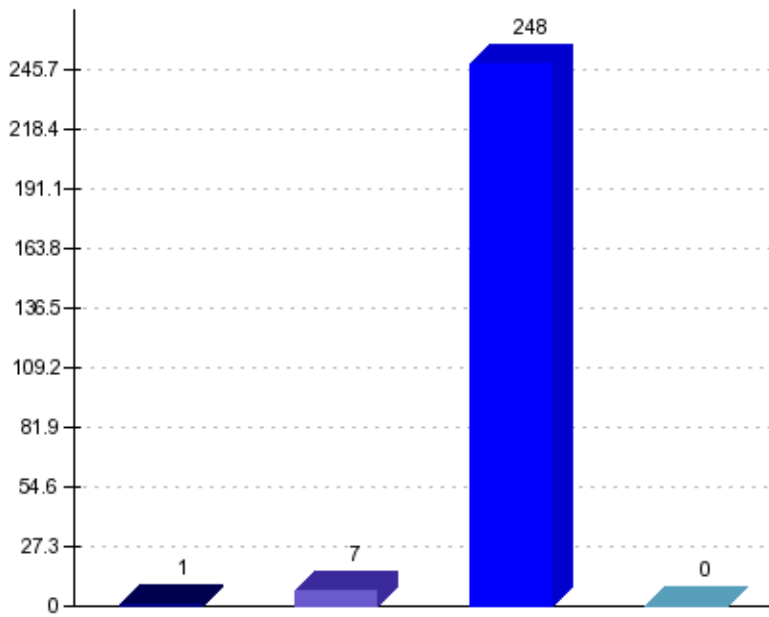
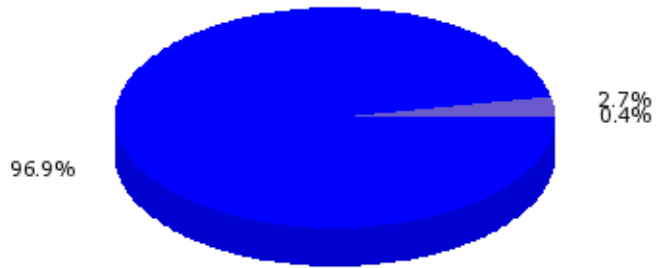
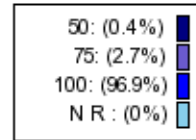

**UTILIZZO DEL RICEVIMENTO STUDENTI:**

N.R. 256

**Totale Valutazioni 256**

N R : (100%) 

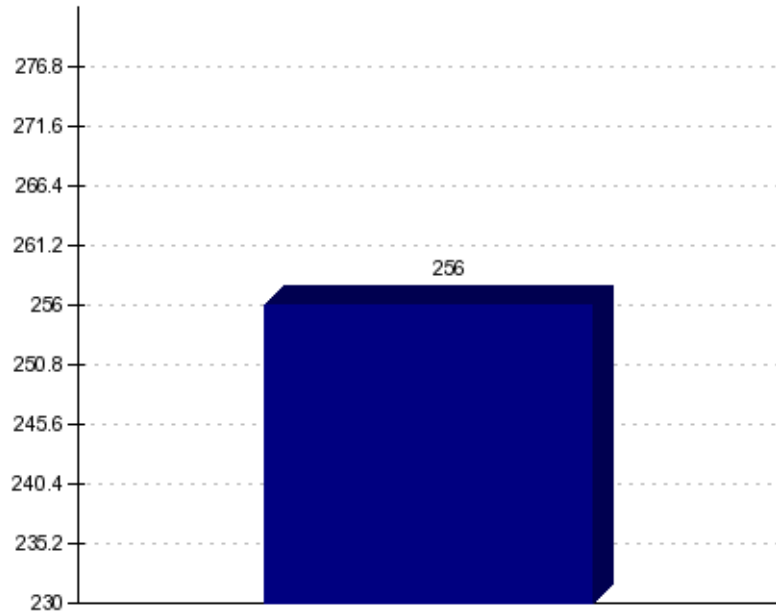
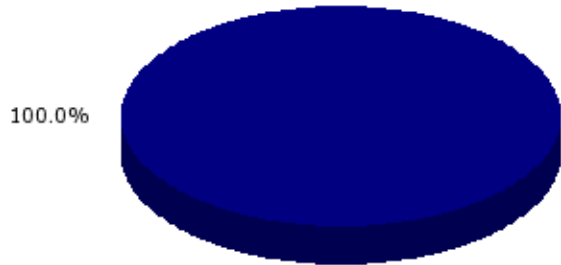

**ORGANIZZAZIONE DEL CORSO DI STUDI E INFRASTRUTTURE**

**Il Carico di studio complessivo degli insegnamenti ufficialmente previsti nel periodo di riferimento (bimestre, trimestre, semestre) è accettabile?**

Somma giudizi: 254

**Valor medio:** 0.02

(scala tra -1 e +1)

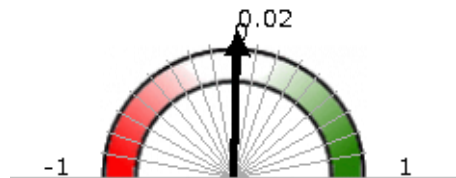

Dev. standard: 0.49

*Valor medio:* 2.53

(scala tra 1 e 4)

*Dev. standard:* 0.74

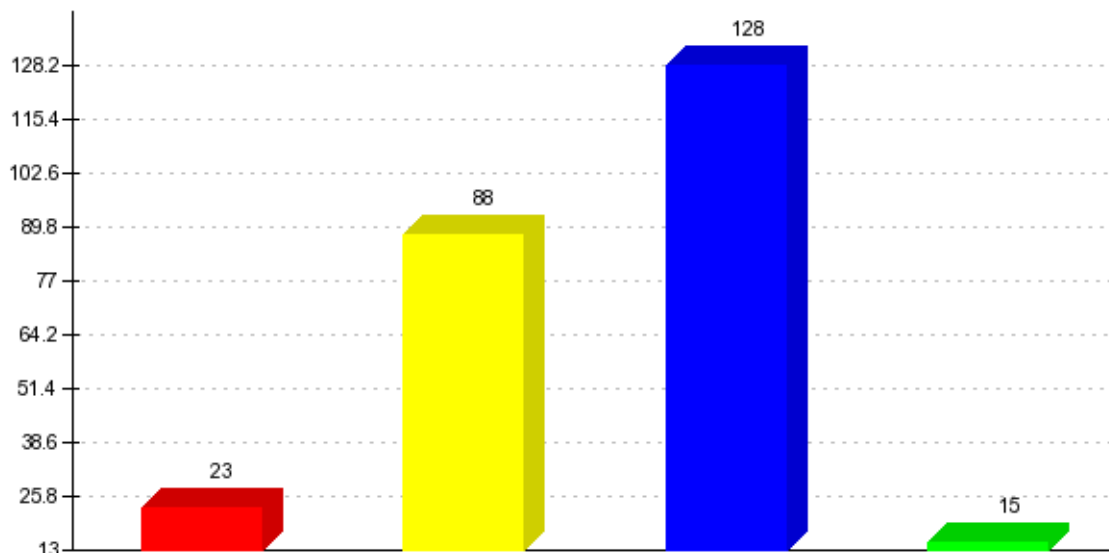
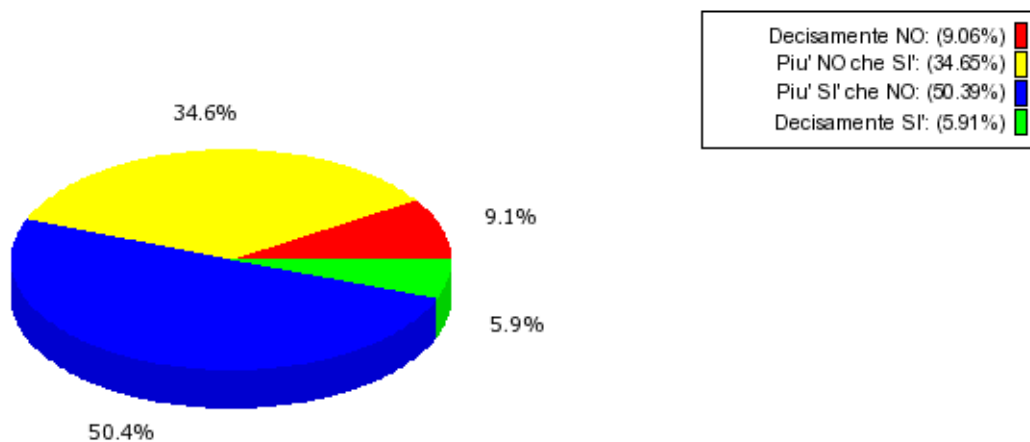

**ORGANIZZAZIONE DEL CORSO DI STUDI E INFRASTRUTTURE**

**L'organizzazione complessiva (orario, esami intermedi e finali) degli insegnamenti ufficialmente previsti nel periodo di riferimento (bimestre, trimestre, semestre) è accettabile?**

Somma giudizi: 255  
**Valor medio:** -0.07  
 (scala tra -1 e +1)

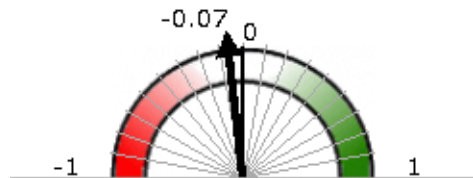

Dev. standard: 0.53  
 Valor medio: 2.40  
 (scala tra 1 e 4)  
 Dev. standard: 0.79

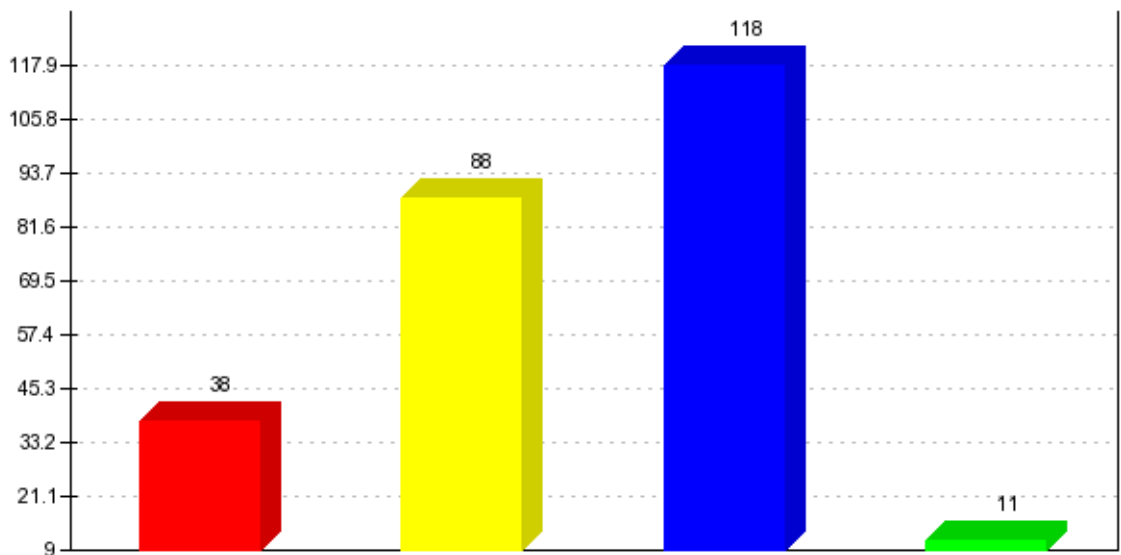
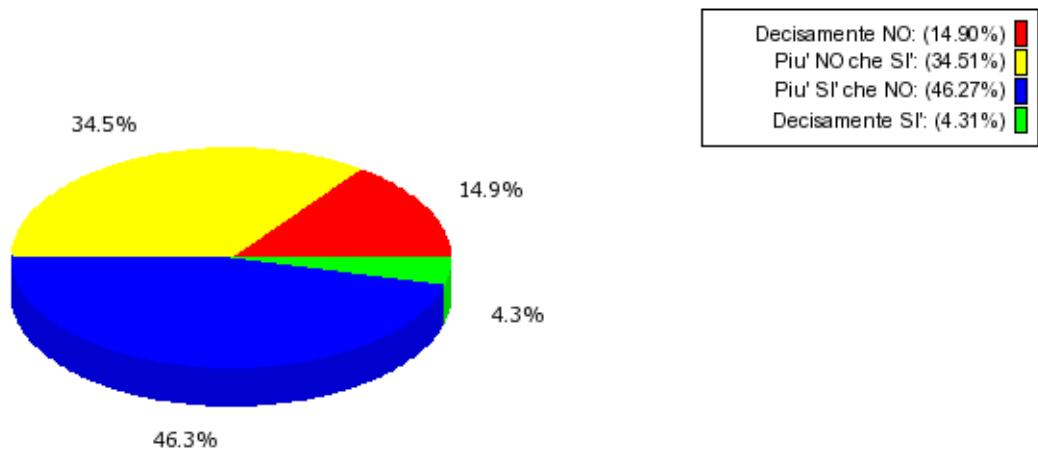

**ORGANIZZAZIONE DEL CORSO DI STUDI E INFRASTRUTTURE**

Le aule in cui si svolgono le lezioni sono adeguate? (Si vede, si sente, si trova posto)

Somma giudizi: 254  
**Valor medio:** 0.33  
 (scala tra -1 e +1)

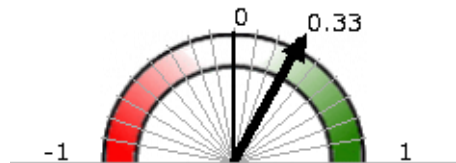

Dev. standard: 0.52  
 Valor medio: 3.00  
 (scala tra 1 e 4)  
 Dev. standard: 0.78

Decisamente NO: (5.12%)	<span style="color: red;">■</span>
Piu' NO che SI: (14.96%)	<span style="color: yellow;">■</span>
Piu' SI' che NO: (54.72%)	<span style="color: blue;">■</span>
Decisamente SI: (25.20%)	<span style="color: green;">■</span>

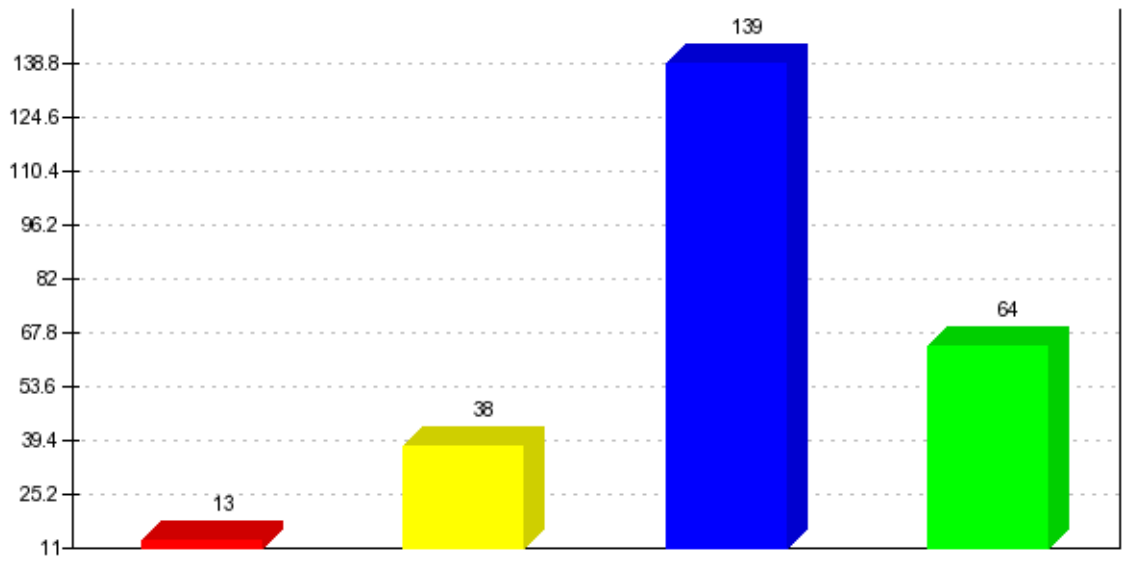
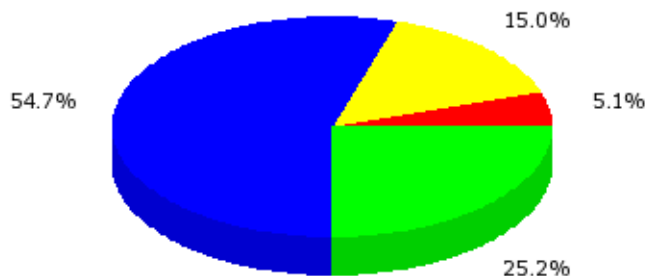

**ORGANIZZAZIONE DEL CORSO DI STUDI E INFRASTRUTTURE**

**I locali e le attrezzature per le attività didattiche integrative (esercitazioni, laboratori, seminari, ecc...) sono adeguati? (Se non sono previste attività didattiche integrative scegliere "Non applicabile")**

Somma giudizi: 240  
**Valor medio:** 0.34  
 (scala tra -1 e +1)



Dev. standard: 0.48  
 Valor medio: 3.01  
 (scala tra 1 e 4)  
 Dev. standard: 0.72

Decisamente NO: (4.17%)	<span style="color: red;">■</span>
Piu' NO che SI': (12.92%)	<span style="color: yellow;">■</span>
Piu' SI' che NO: (60.42%)	<span style="color: blue;">■</span>
Decisamente SI': (22.50%)	<span style="color: green;">■</span>

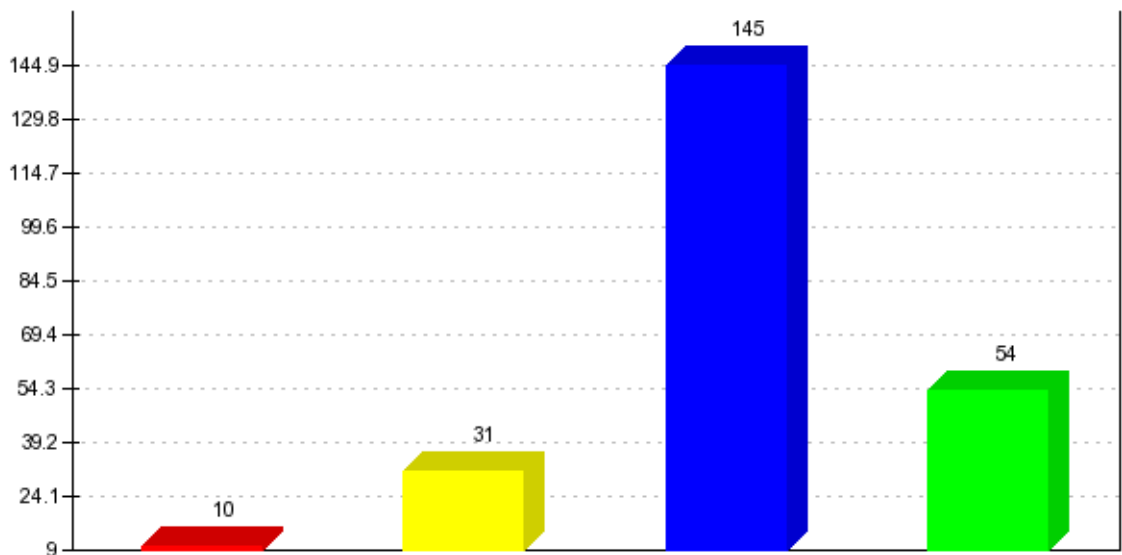
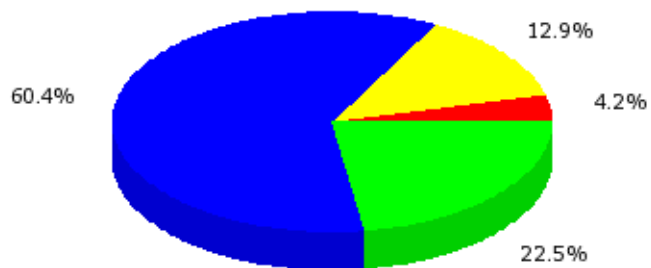

**ORGANIZZAZIONE DEL MODULO - ATTIVITA' DIDATTICHE E STUDIO - INTERESSE E SODDISFAZIONE**

**Le modalità d'esame sono state definite in modo chiaro?**

Somma giudizi: 3843  
**Valor medio:** 0.41  
 (scala tra -1 e +1)

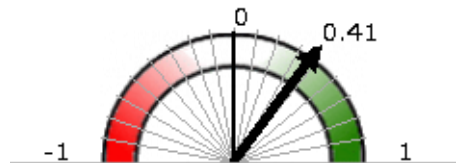

Dev. standard: 0.51  
 Valor medio: 3.12  
 (scala tra 1 e 4)  
 Dev. standard: 0.76

Decisamente NO: (3.88%)	<span style="color: red;">■</span>
Piu' NO che SI: (12.28%)	<span style="color: yellow;">■</span>
Piu' SI' che NO: (51.91%)	<span style="color: blue;">■</span>
Decisamente SI: (31.93%)	<span style="color: green;">■</span>

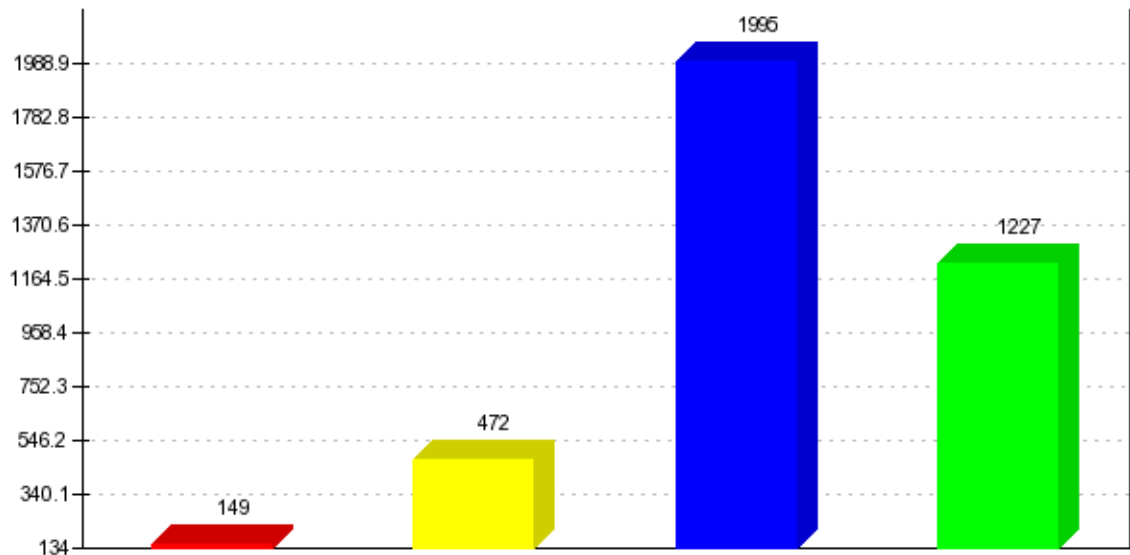
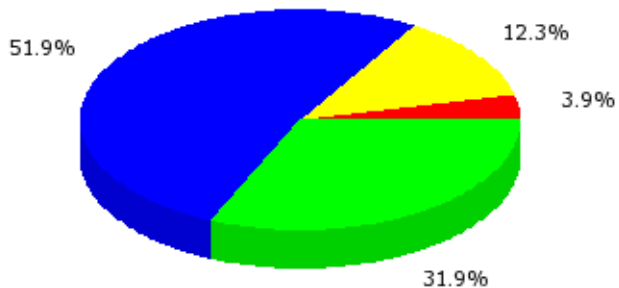



**ORGANIZZAZIONE DEL MODULO - ATTIVITA' DIDATTICHE E STUDIO - INTERESSE E SODDISFAZIONE**

**Gli orari di svolgimento dell'attività didattica sono rispettati?**

Somma giudizi: 3834  
 Valor medio: 0.47  
 (scala tra -1 e +1)



Dev. standard: 0.5  
 Valor medio: 3.21  
 (scala tra 1 e 4)  
 Dev. standard: 0.75

Decisamente NO: (3.52%)  
 Piu' NO che SI: (9.00%)  
 Piu' SI' che NO: (50.26%)  
 Decisamente SI: (37.22%)

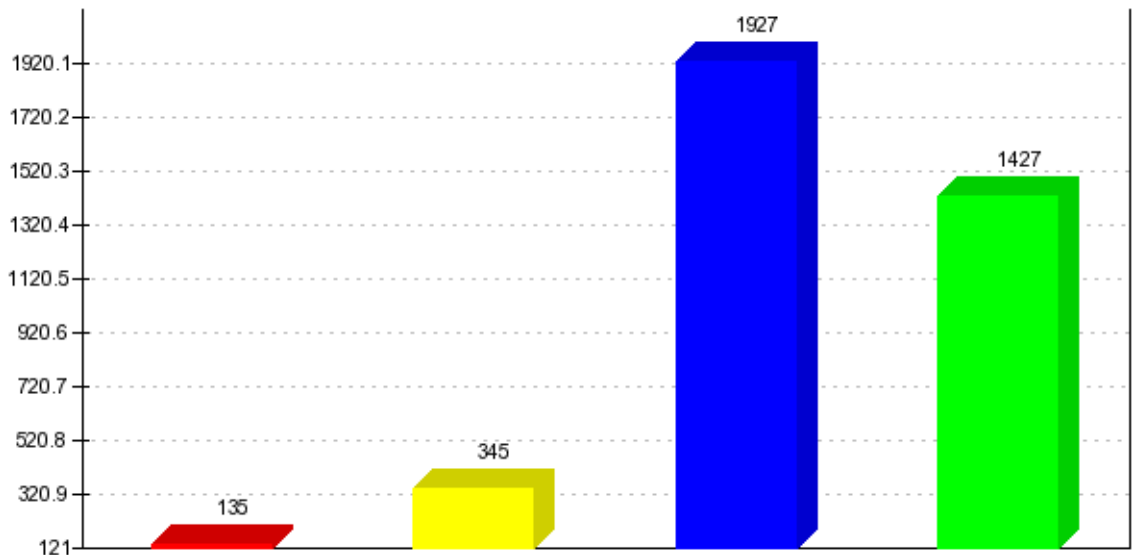
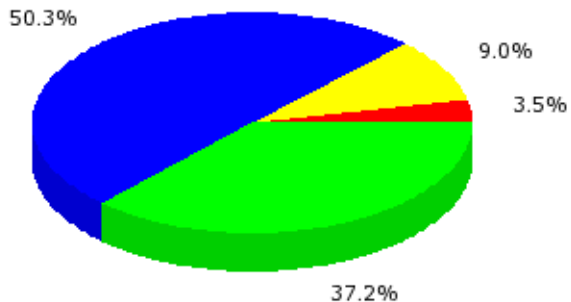

**ORGANIZZAZIONE DEL MODULO - ATTIVITA' DIDATTICHE E STUDIO - INTERESSE E SODDISFAZIONE**

**Il personale docente è effettivamente reperibile per chiarimenti e spiegazioni?**

Somma giudizi: 3434  
 Valor medio: 0.45  
 (scala tra -1 e +1)

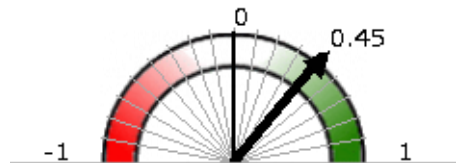

Dev. standard: 0.49  
 Valor medio: 3.18  
 (scala tra 1 e 4)  
 Dev. standard: 0.73

Decisamente NO: (3.44%)  
 Piu' NO che SI: (8.79%)  
 Piu' SI che NO: (54.22%)  
 Decisamente SI: (33.55%)

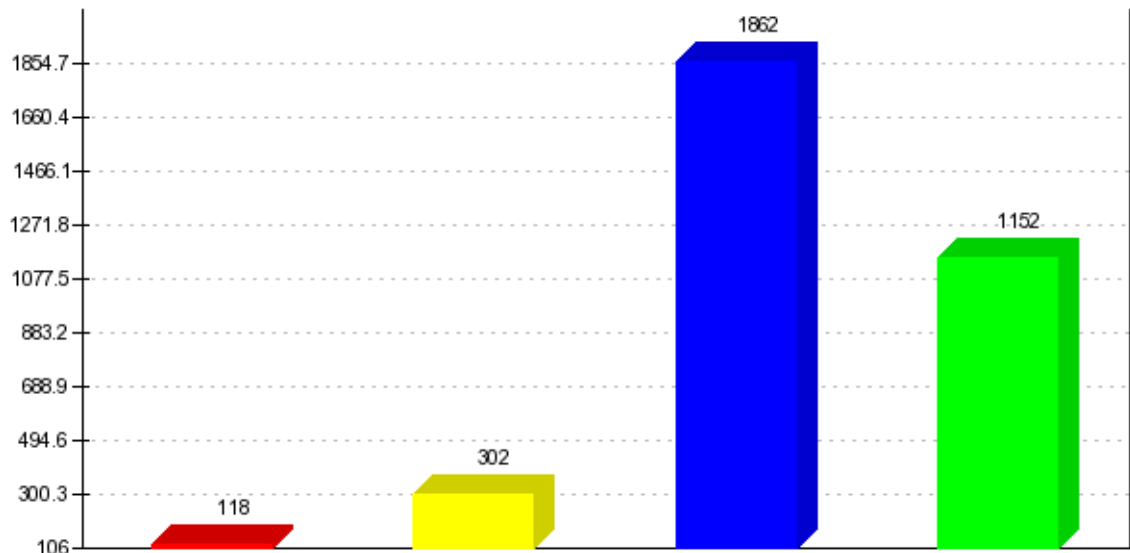
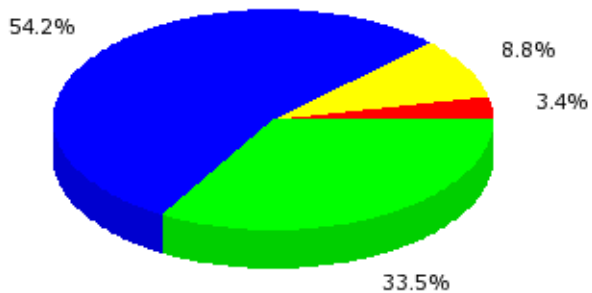

**ORGANIZZAZIONE DEL MODULO - ATTIVITA' DIDATTICHE E STUDIO - INTERESSE E SODDISFAZIONE**

**Il carico di studio richiesto da questo insegnamento è proporzionato ai crediti (CFU) assegnati?**

Somma giudizi: 3816  
**Valor medio:** 0.35  
 (scala tra -1 e +1)



Dev. standard: 0.52  
 Valor medio: 3.02  
 (scala tra 1 e 4)  
 Dev. standard: 0.78

Decisamente NO: (4.90%)	<span style="color: red;">■</span>
Piu' NO che SI: (14.41%)	<span style="color: yellow;">■</span>
Piu' SI' che NO: (54.01%)	<span style="color: blue;">■</span>
Decisamente SI: (26.68%)	<span style="color: green;">■</span>

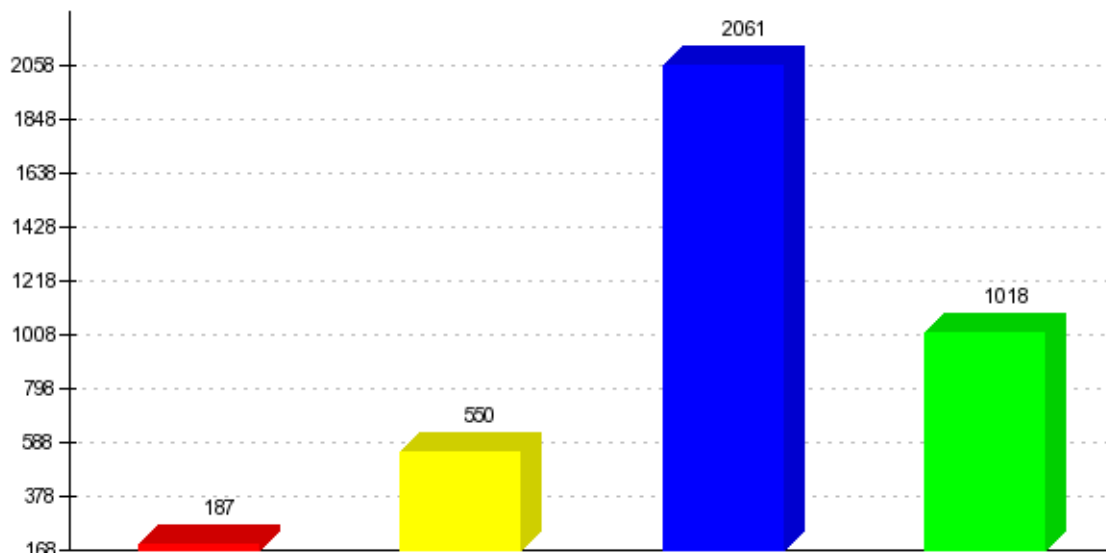
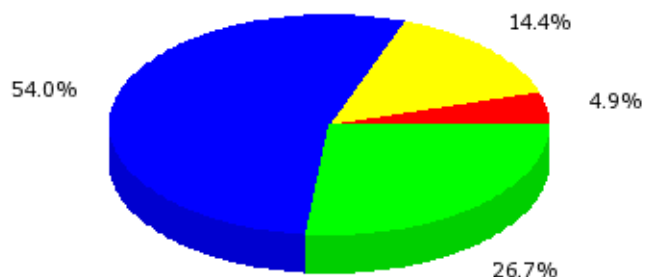

**ORGANIZZAZIONE DEL MODULO - ATTIVITA' DIDATTICHE E STUDIO - INTERESSE E SODDISFAZIONE**

**Le conoscenze preliminari da me possedute sono risultate sufficienti per la comprensione degli argomenti trattati?**

Somma giudizi: 3829  
**Valor medio:** 0.36  
 (scala tra -1 e +1)

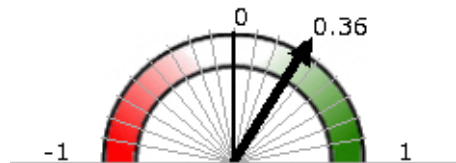

Dev. standard: 0.49  
*Valor medio:* 3.04  
 (scala tra 1 e 4)  
 Dev. standard: 0.74

Decisamente NO: (4.15%)	<span style="color: red;">■</span>
Piu' NO che SI: (13.35%)	<span style="color: yellow;">■</span>
Piu' SI' che NO: (56.86%)	<span style="color: blue;">■</span>
Decisamente SI': (25.65%)	<span style="color: green;">■</span>

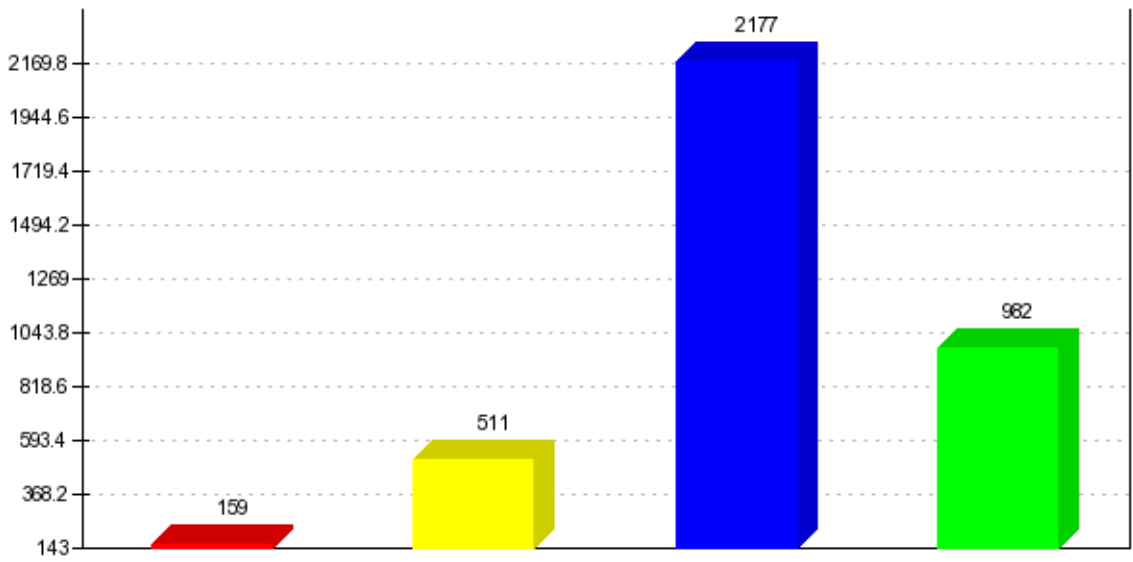
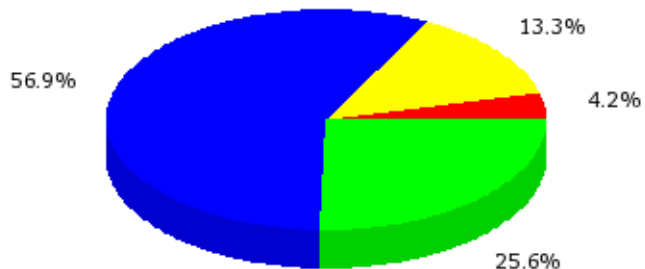

**ORGANIZZAZIONE DEL MODULO - ATTIVITA' DIDATTICHE E STUDIO - INTERESSE E SODDISFAZIONE**

**Il materiale didattico (indicato o fornito) è adeguato per lo studio della materia?**

Somma giudizi: 3812  
**Valor medio:** 0.36  
 (scala tra -1 e +1)

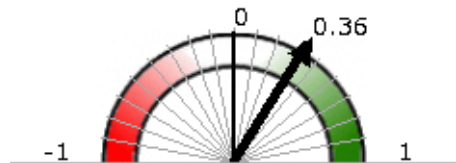

Dev. standard: 0.55  
*Valor medio:* 3.04  
 (scala tra 1 e 4)  
 Dev. standard: 0.82

Decisamente NO: (6.51%)	<span style="color: red;">■</span>
Piu' NO che SI': (12.22%)	<span style="color: yellow;">■</span>
Piu' SI' che NO: (51.68%)	<span style="color: blue;">■</span>
Decisamente SI': (29.59%)	<span style="color: green;">■</span>

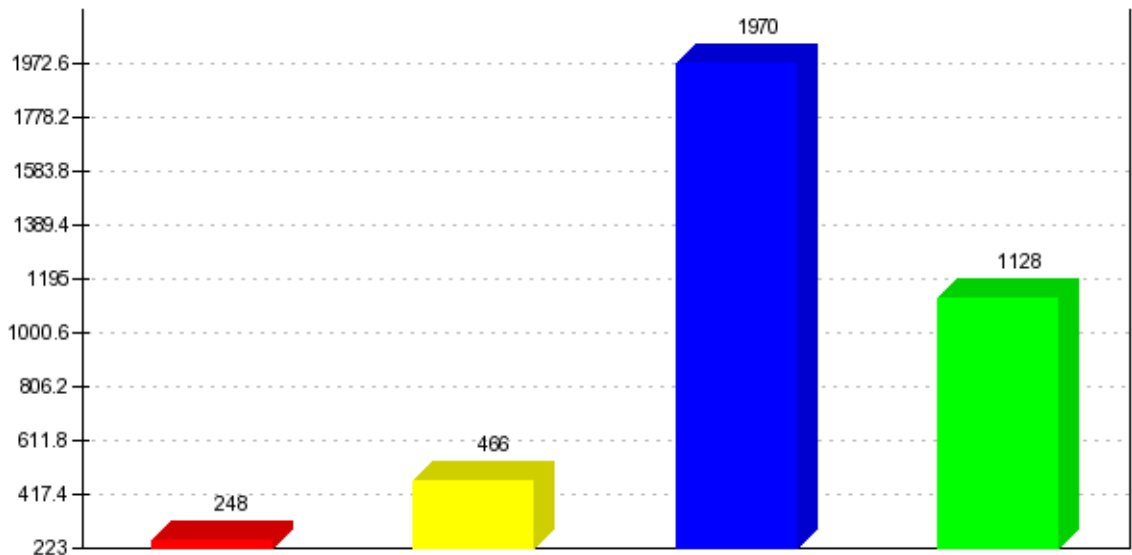
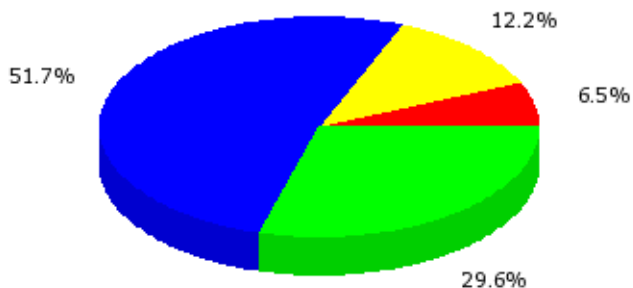

**ORGANIZZAZIONE DEL MODULO - ATTIVITA' DIDATTICHE E STUDIO - INTERESSE E SODDISFAZIONE**

Le attività didattiche integrative (esercitazioni, laboratori, seminari, ecc...) sono utili ai fini dell'apprendimento? (Se non sono previste attività didattiche integrative lasciare in bianco)

Somma giudizi: 2530

Valor medio: 0.41

(scala tra -1 e +1)

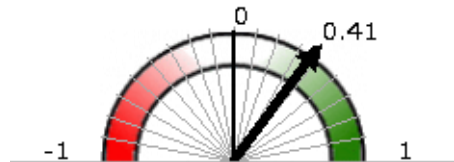

Dev. standard: 0.48

Valor medio: 3.11

(scala tra 1 e 4)

Dev. standard: 0.72

Decisamente NO: (3.56%)	<span style="color: red;">■</span>
Piu' NO che SI: (10.55%)	<span style="color: yellow;">■</span>
Piu' SI' che NO: (57.00%)	<span style="color: blue;">■</span>
Decisamente SI: (28.89%)	<span style="color: green;">■</span>

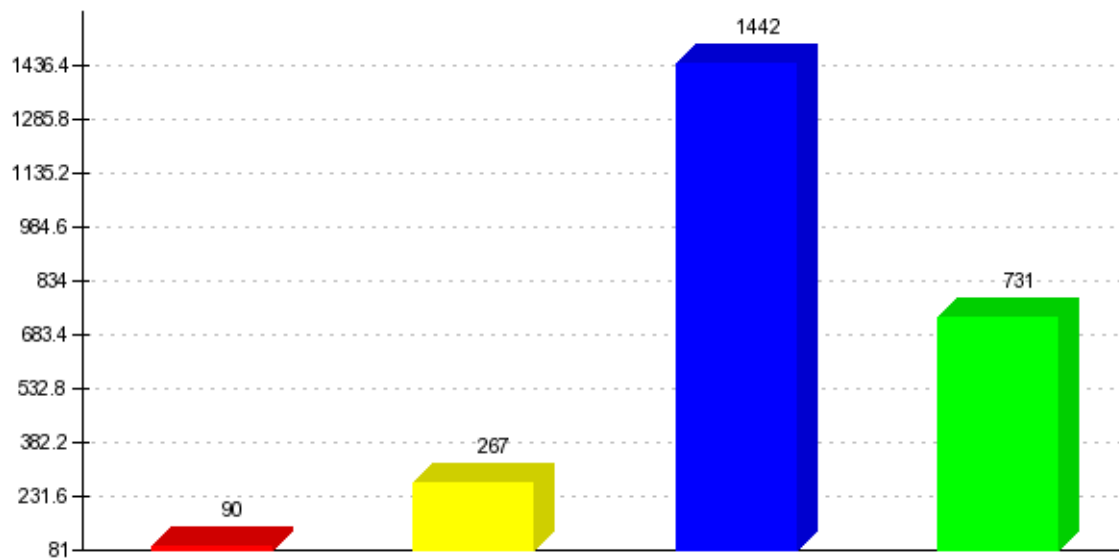
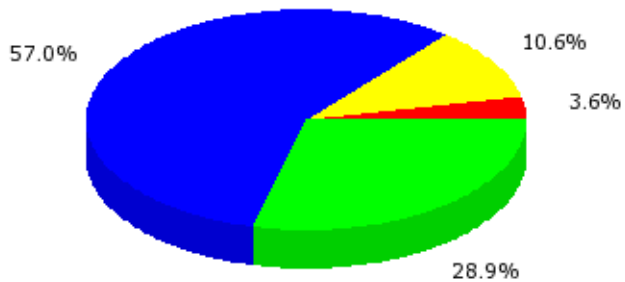

**ORGANIZZAZIONE DEL MODULO - ATTIVITA' DIDATTICHE E STUDIO - INTERESSE E SODDISFAZIONE**

**Il docente stimola/motiva l'interesse verso la disciplina?**

Somma giudizi: 3833  
 Valor medio: 0.39  
 (scala tra -1 e +1)



Dev. standard: 0.54  
 Valor medio: 3.08  
 (scala tra 1 e 4)  
 Dev. standard: 0.81

Decisamente NO: (5.30%)  
 Piu' NO che SI: (12.86%)  
 Piu' SI' che NO: (49.99%)  
 Decisamente SI': (31.85%)

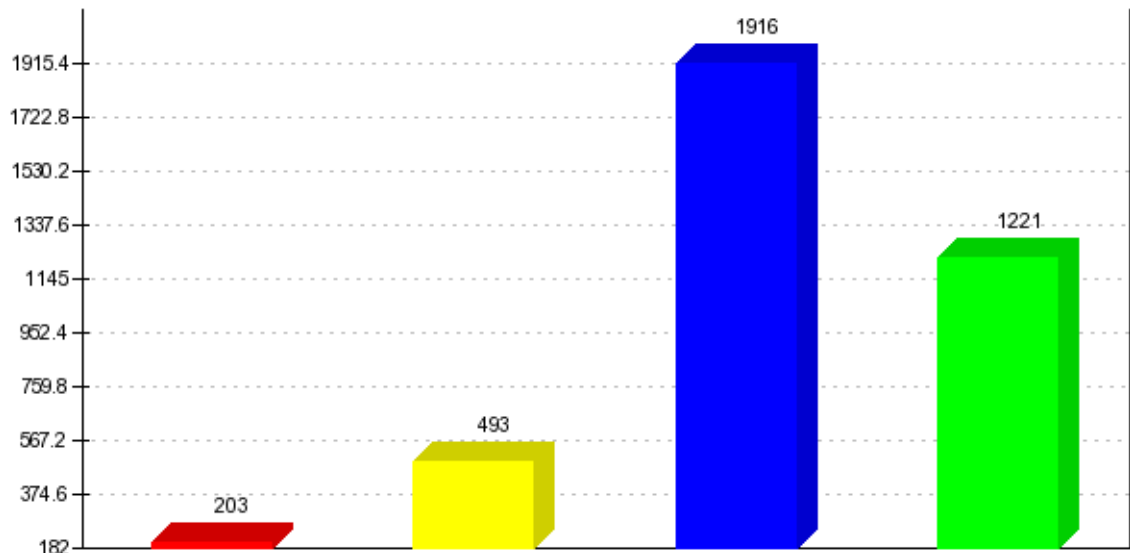
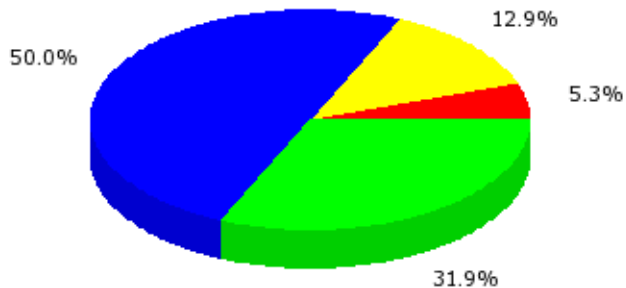

**ORGANIZZAZIONE DEL MODULO - ATTIVITA' DIDATTICHE E STUDIO - INTERESSE E SODDISFAZIONE**

**Il docente espone gli argomenti in modo chiaro?**

Somma giudizi: 3821  
 Valor medio: 0.43  
 (scala tra -1 e +1)

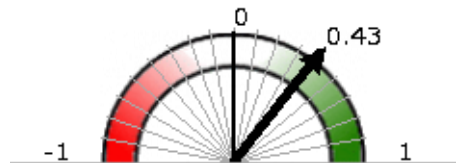

Dev. standard: 0.52  
 Valor medio: 3.15  
 (scala tra 1 e 4)  
 Dev. standard: 0.78

Decisamente NO: (4.45%)  
 Piu' NO che SI': (10.44%)  
 Piu' SI' che NO: (51.06%)  
 Decisamente SI': (34.05%)

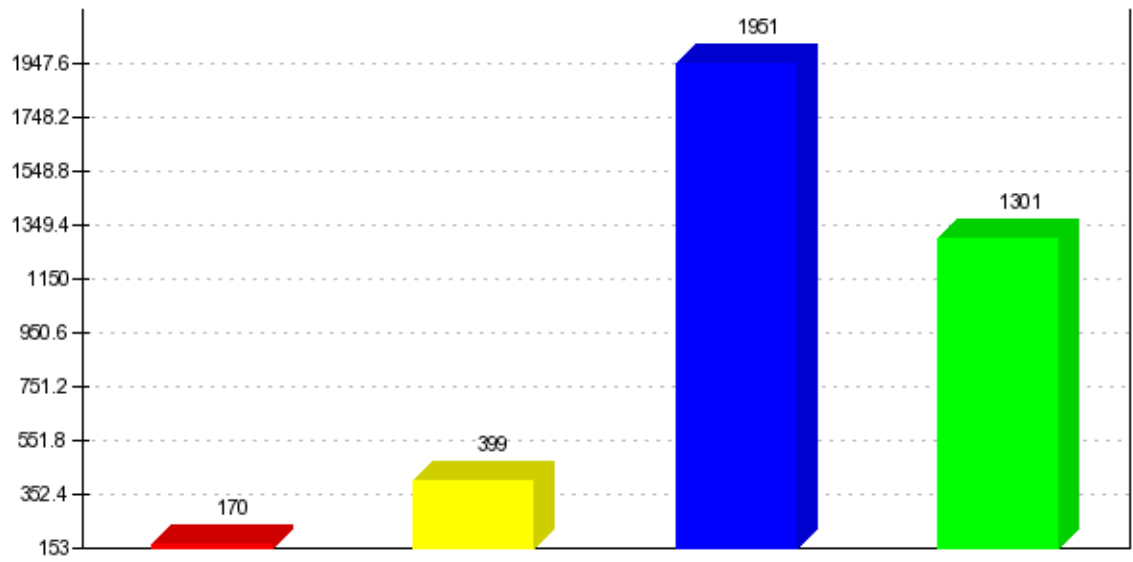
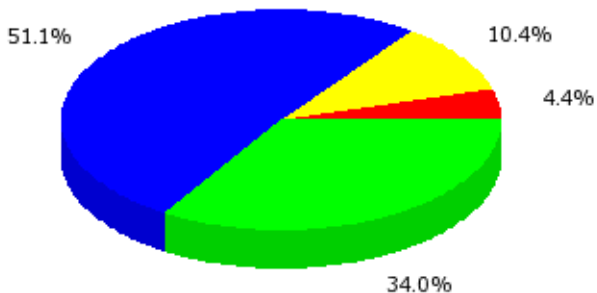



**ORGANIZZAZIONE DEL MODULO - ATTIVITA' DIDATTICHE E STUDIO - INTERESSE E SODDISFAZIONE**

**Il docente riesce ad evidenziare i contenuti fondamentali del programma?**

Somma giudizi: 3819  
**Valor medio:** 0.41  
 (scala tra -1 e +1)



Dev. standard: 0.53  
 Valor medio: 3.12  
 (scala tra 1 e 4)  
 Dev. standard: 0.79

Decisamente NO: (4.58%)  
 Piu' NO che SI: (11.86%)  
 Piu' SI' che NO: (50.54%)  
 Decisamente SI: (33.02%)

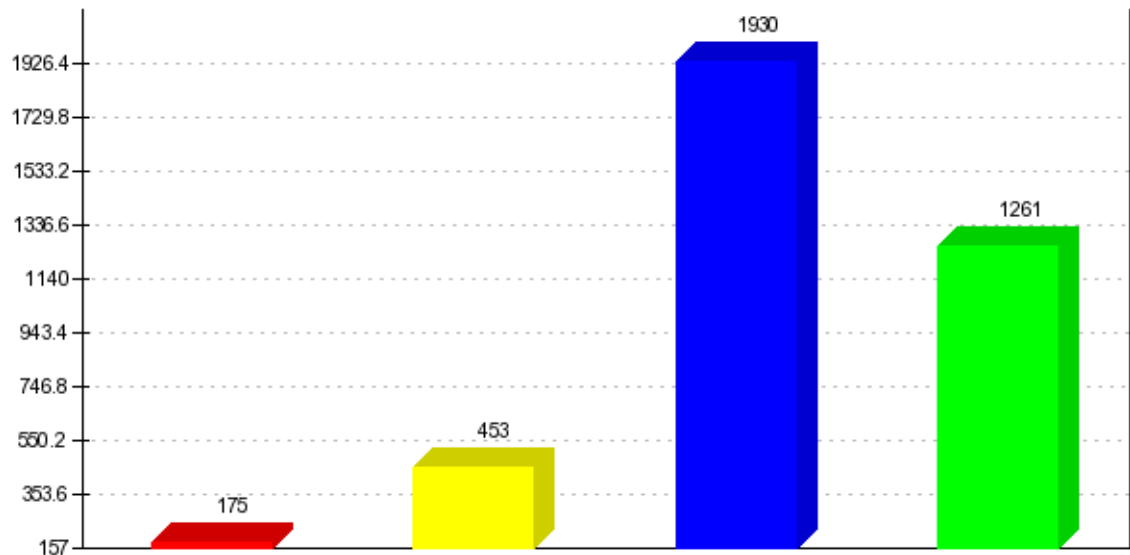
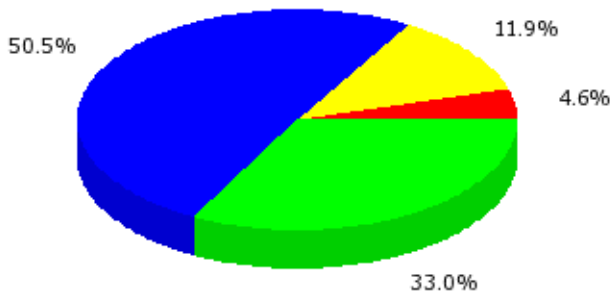

**ORGANIZZAZIONE DEL MODULO - ATTIVITA' DIDATTICHE E STUDIO - INTERESSE E SODDISFAZIONE**

Sono complessivamente soddisfatto di come è stato svolto questo insegnamento?

Somma giudizi: 3814  
 Valor medio: 0.38  
 (scala tra -1 e +1)



Dev. standard: 0.54  
 Valor medio: 3.07  
 (scala tra 1 e 4)  
 Dev. standard: 0.81

Decisamente NO: (5.85%)	<span style="color: red;">■</span>
Piu' NO che SI: (12.09%)	<span style="color: yellow;">■</span>
Piu' SI' che NO: (51.65%)	<span style="color: blue;">■</span>
Decisamente SI': (30.41%)	<span style="color: green;">■</span>

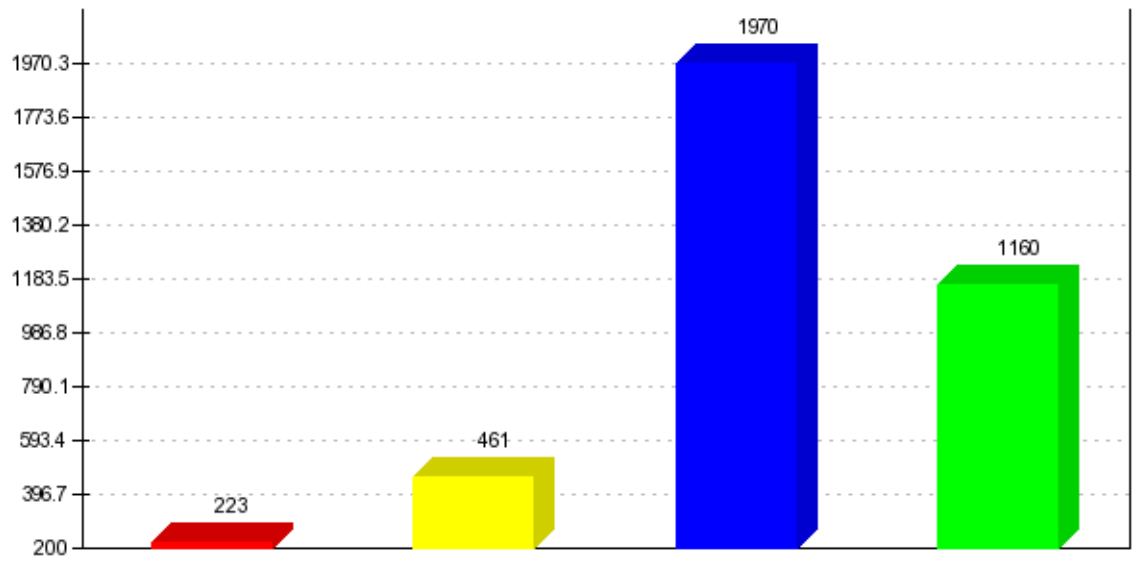
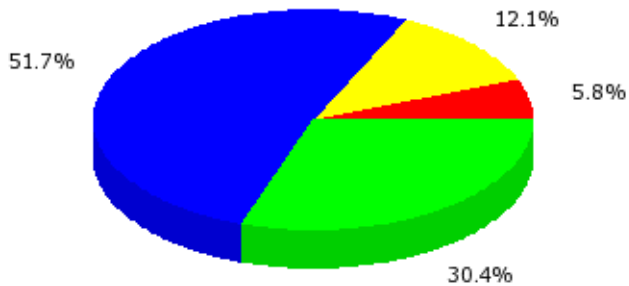

**ORGANIZZAZIONE DEL MODULO - ATTIVITA' DIDATTICHE E STUDIO - INTERESSE E SODDISFAZIONE**

Sono interessato agli argomenti di questo insegnamento? (Indipendentemente da come è stato svolto)

Somma giudizi: 3815  
 Valor medio: 0.45  
 (scala tra -1 e +1)



Dev. standard: 0.5  
 Valor medio: 3.17  
 (scala tra 1 e 4)  
 Dev. standard: 0.75

Decisamente NO: (3.51%)  
 Piu' NO che SI': (10.22%)  
 Piu' SI' che NO: (51.61%)  
 Decisamente SI': (34.65%)

