

In Edumeter le domande proposte nei questionari possono avere quattro risposte: 2 con valore negativo e 2 con valore positivo.

Le risposte negative vengono memorizzate con i valori 1 e 2. Le risposte positive invece con i valori 3 e 4. Tutte le altre risposte sono "neutre" al fine del calcolo della media.

Nel calcolo della media delle risposte di una domanda si tiene conto del numero totale di risposte e del numero relativo di ogni risposta. Dato il valore assegnato alle singole risposte, la media ponderata assumerà un valore compreso tra 1 e 4. Per avere una maggiore percezione dell'andamento della media delle risposte, la media ponderata originale viene normalizzata ai valori -1 e 1: tale valore sarà utilizzato per la rappresentazione grafica delle media.

## MEDICINA-CLASSI SANITARIE

Infermieristica (abilitante alla professione sanitaria di Infermiere)

### VALUTAZIONE MEDIA DEL CORSO DI STUDI RELATIVA ALL'ANNO ACCADEMICO 2013

Su questo corso di studi si sono espressi 587 studenti

Valor medio: 0.48

(scala tra -1 e +1)

Valor medio: 3.21

(scala tra 1 e 4)

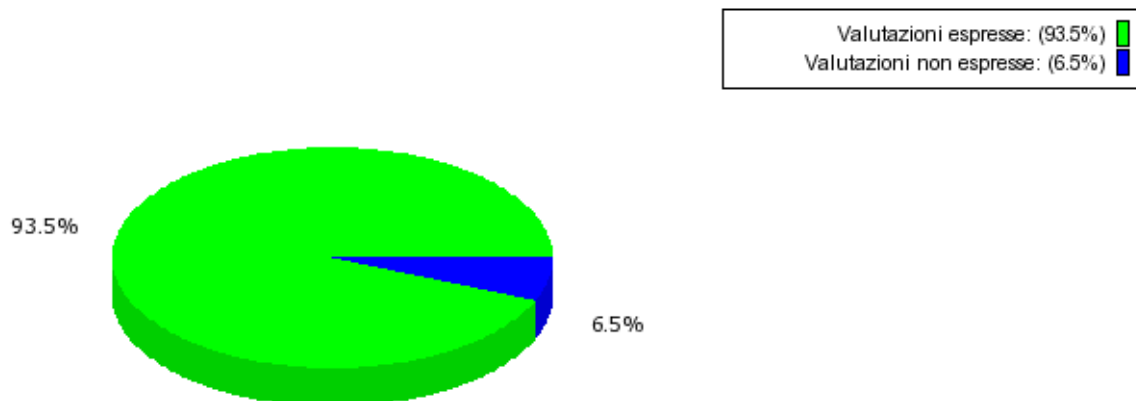
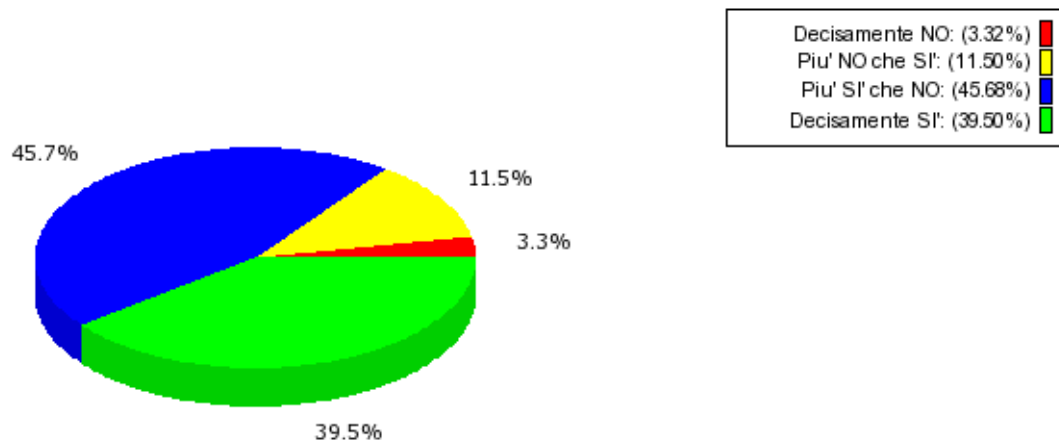
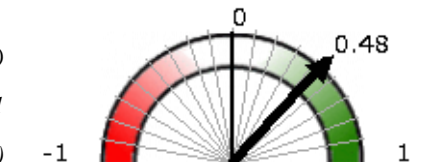

**PROFILO PERSONALE**

**SESSO:**

M 120  
F 467

**Totale Valutazioni 587**

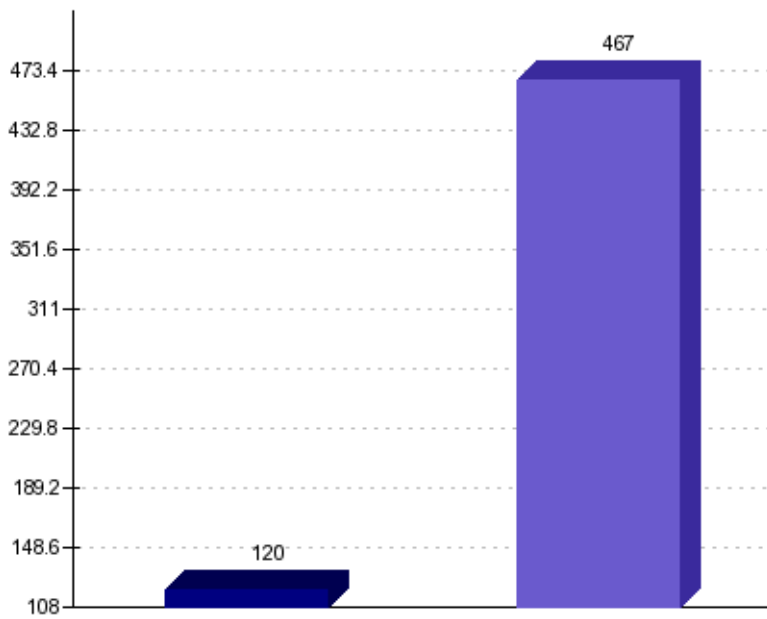
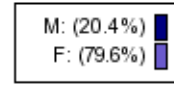

**ANNO DI NASCITA:**

1964	1
1968	1
1969	2
1970	1
1971	1
1975	1
1976	2
1977	2
1978	4
1979	1
1980	2
1981	7
1982	6
1983	4
1984	5
1985	12
1986	9
1987	4
1988	13
1989	25
1990	29
1991	101
1992	212
1993	141
1994	1
N.R.	0

**Totale Valutazioni 587**

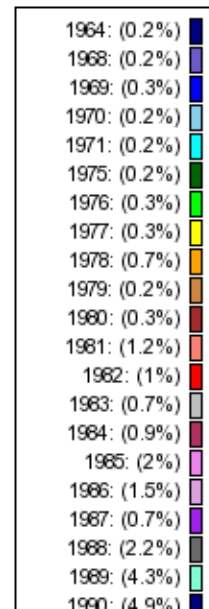
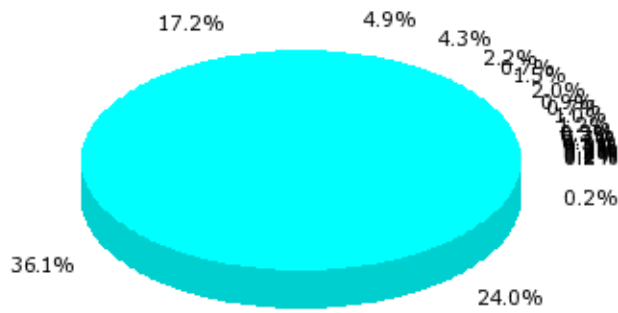

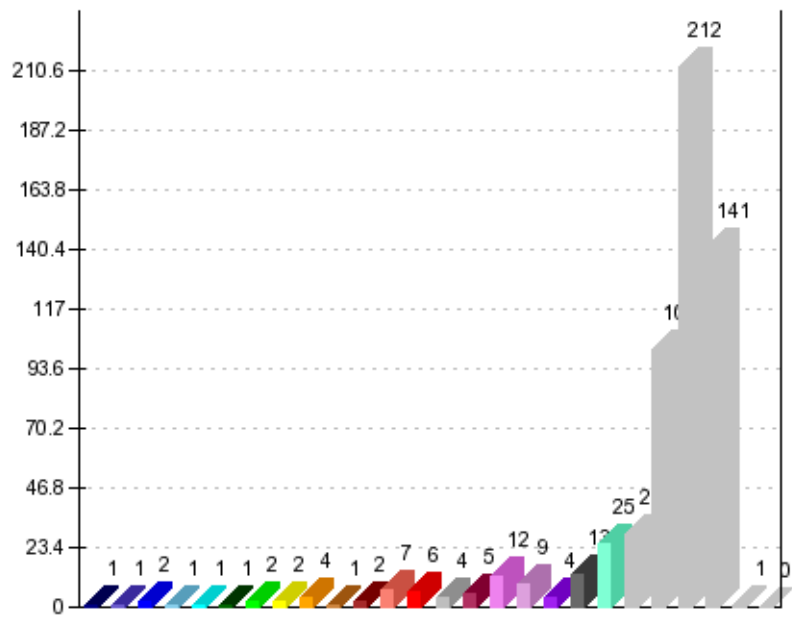

**TIPO DI MATURITÀ:**

linguistica	42
classica	66
artistica	4
tecnica-industriale	22
altro	31
scientifica	337
magistrale	53
tecnica-commerciale	26
tecnica-geometri	5
N.R.	1
<b>Totale Valutazioni</b>	<b>587</b>

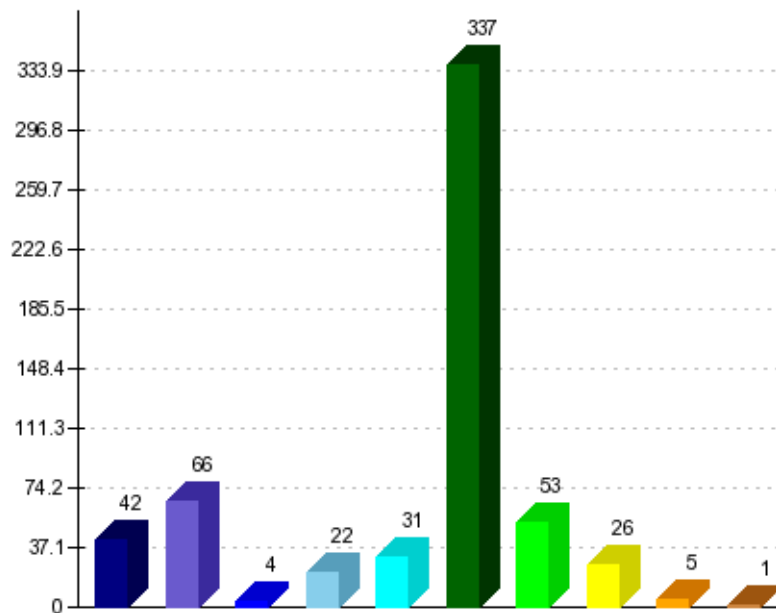
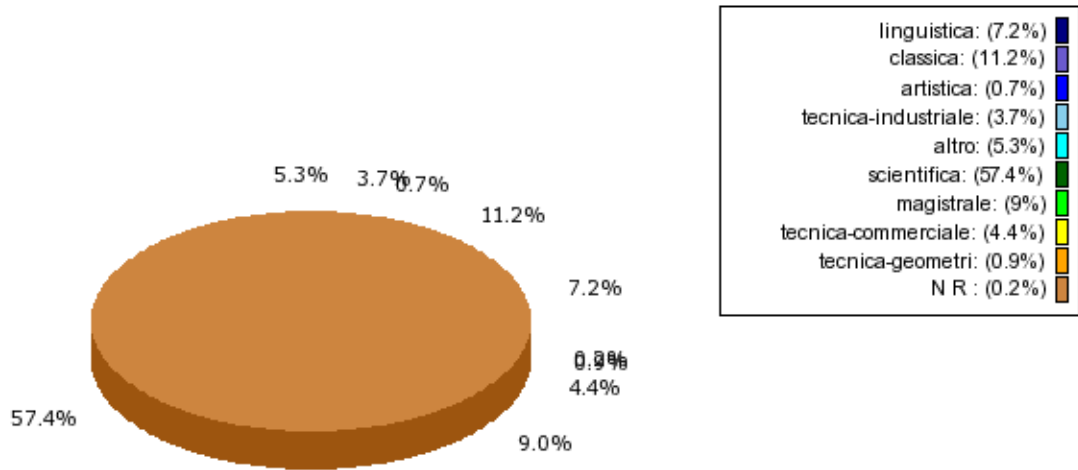

**VOTO DI MATURITÀ:**

60-64	78
65-69	74
70-74	122
75-79	87
80-84	94
85-89	52
90-94	26
95-99	12
100	22
N.R.	6

**Totale Valutazioni 587**

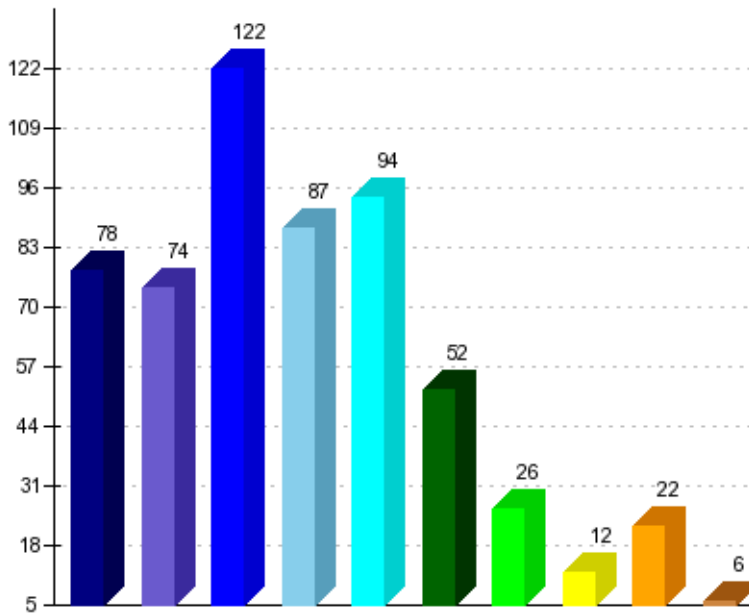
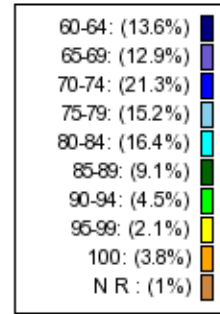
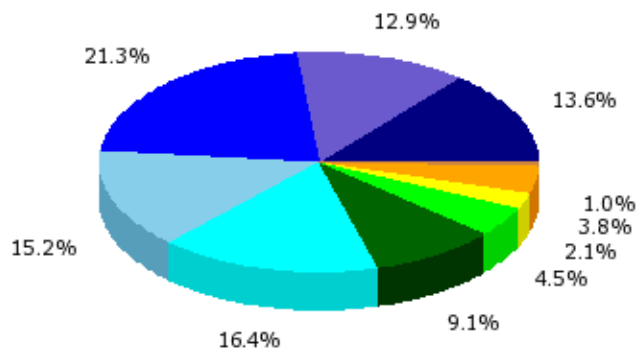

**ANNO DI IMMATRICOLAZIONE:**

2000	1
2002	1
2004	2
2006	2
2007	2
2008	4
2009	5
2010	9
2011	44
2012	236
2013	281
N.R.	0

**Totale Valutazioni 587**

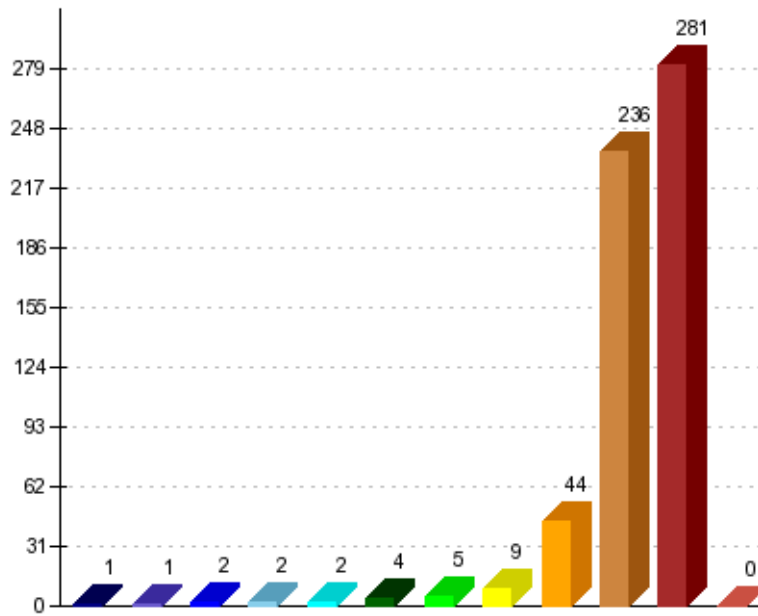
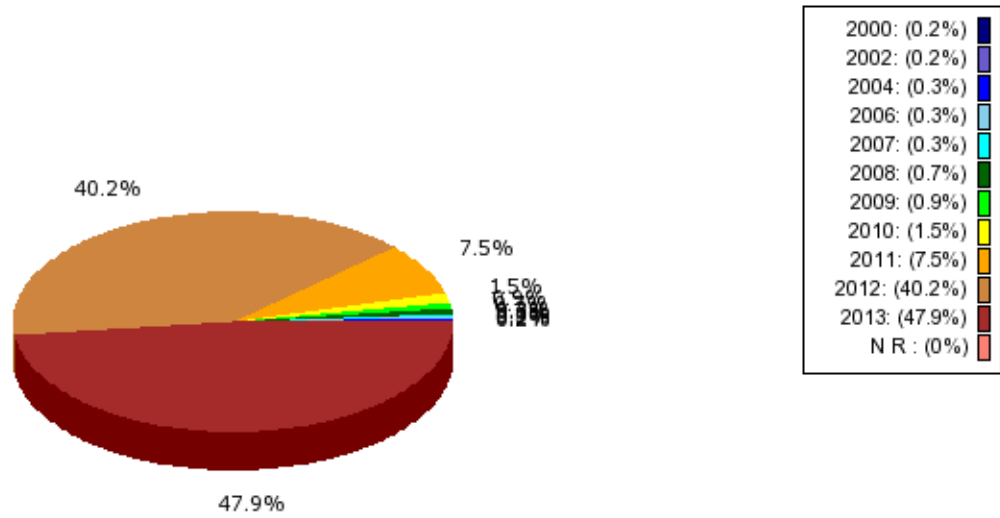

**CONDIZIONE LAVORATIVA:**

nessuno	481
full-time	5
part-time	25
saltuario	70
N.R.	6

**Totale Valutazioni 587**

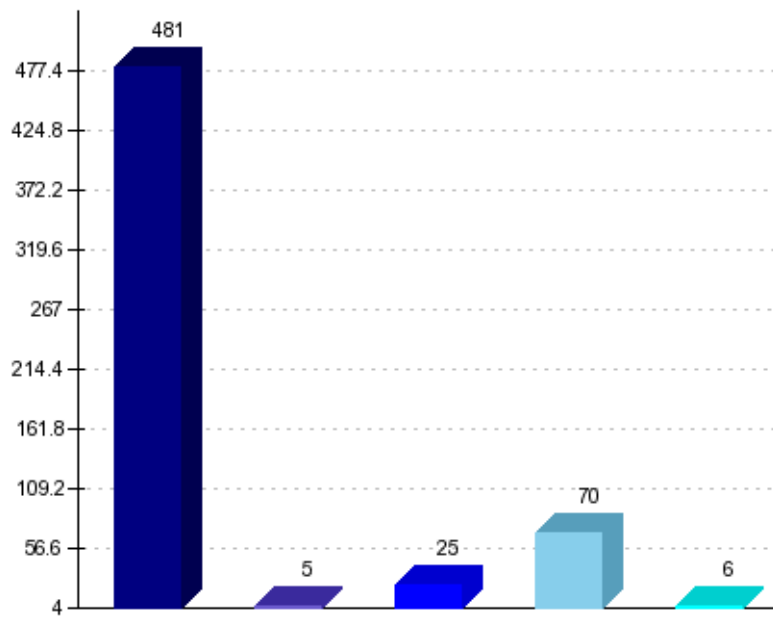
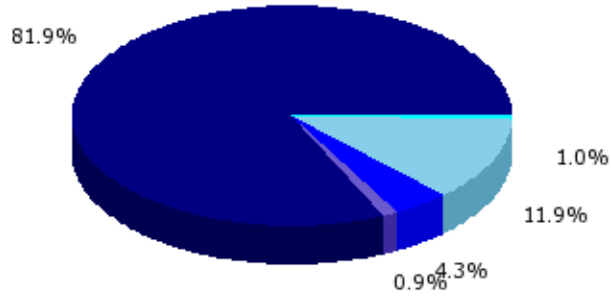
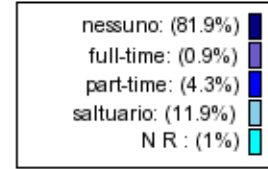



**DOMICILIO:**

torino	245
altro	16
regione	34
provincia	289
N.R.	3

**Totale Valutazioni 587**

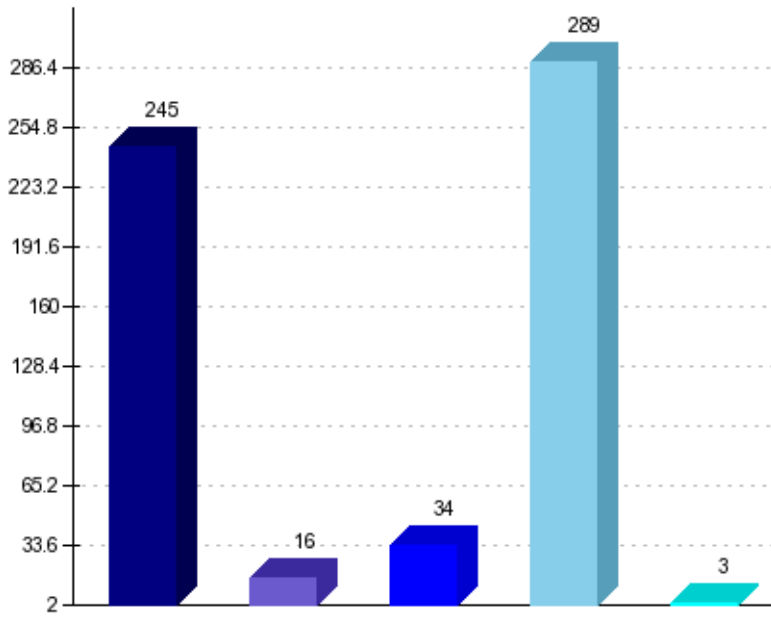
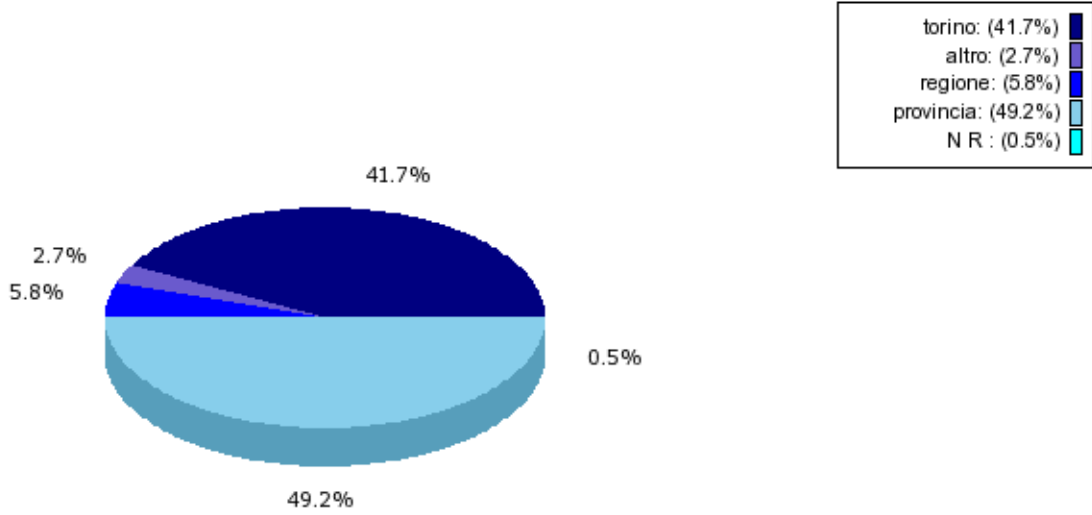

## VITA UNIVERSITARIA

### PERCENTUALE DI LEZIONI FREQUENTATE:

50	3
75	16
100	560
N.R.	8

**Totale Valutazioni 587**

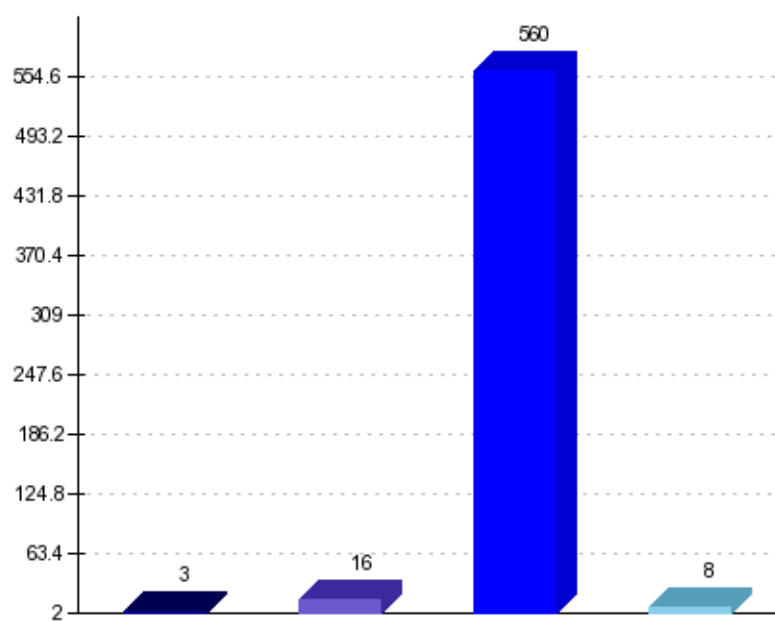
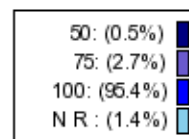

**UTILIZZO DEL RICEVIMENTO STUDENTI:**

N.R. 587

**Totale Valutazioni 587**

N R : (100%) 

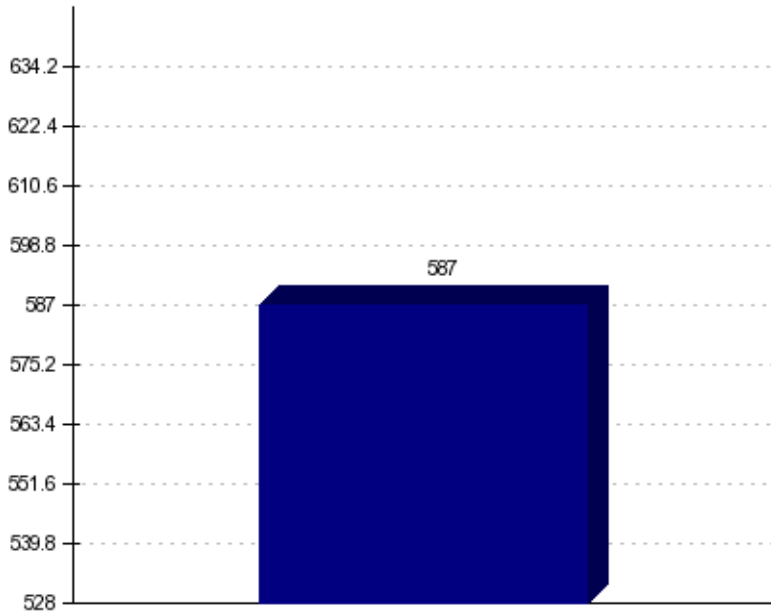
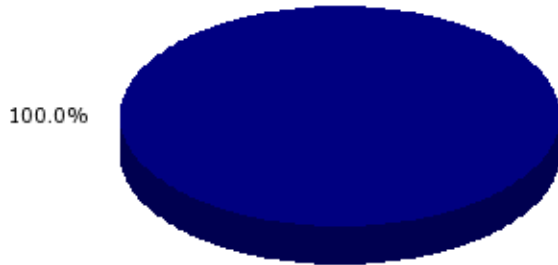

## ORGANIZZAZIONE DEL CORSO DI STUDI E INFRASTRUTTURE

Il Carico di studio complessivo degli insegnamenti ufficialmente previsti nel periodo di riferimento (bimestre, trimestre, semestre) è accettabile?

Somma giudizi: 579

Valor medio: -0.13

(scala tra -1 e +1)

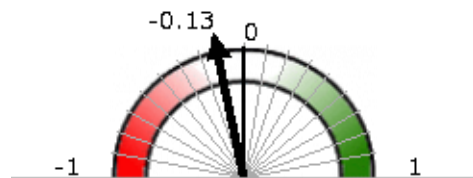

Dev. standard: 0.53

Valor medio: 2.30

(scala tra 1 e 4)

Dev. standard: 0.80

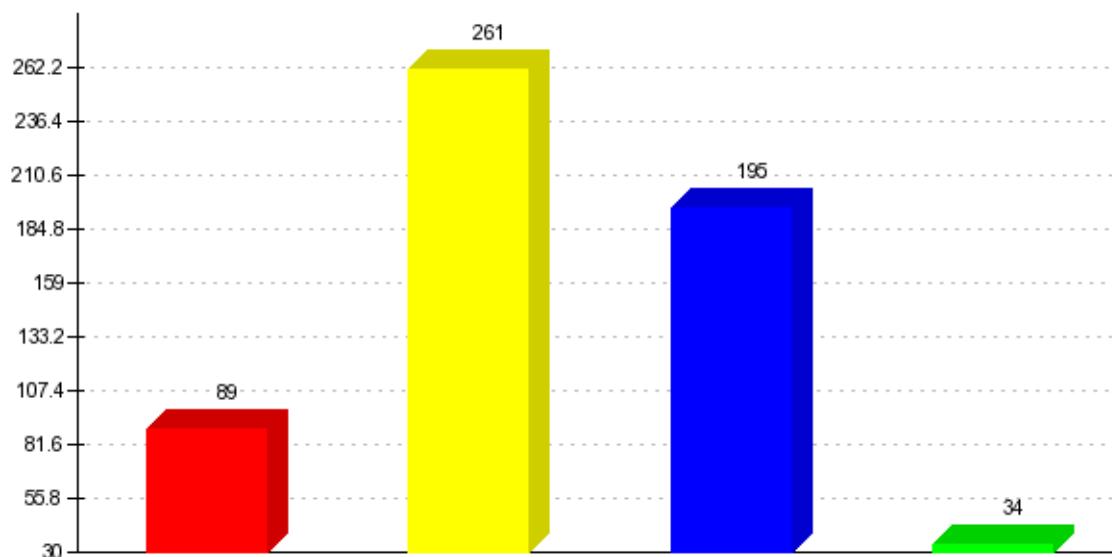
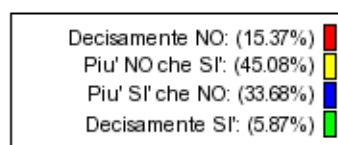
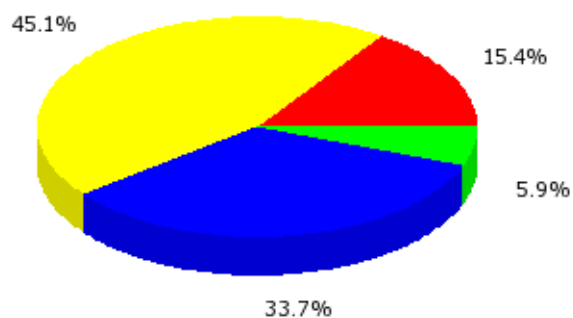

**ORGANIZZAZIONE DEL CORSO DI STUDI E INFRASTRUTTURE**

L'organizzazione complessiva (orario, esami intermedi e finali) degli insegnamenti ufficialmente previsti nel periodo di riferimento (bimestre, trimestre, semestre) è accettabile?

Somma giudizi: 580  
**Valor medio:** -0.19  
 (scala tra -1 e +1)

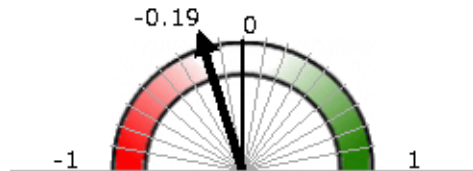

Dev. standard: 0.56  
 Valor medio: 2.22  
 (scala tra 1 e 4)  
 Dev. standard: 0.84

Decisamente NO: (22.07%)	<span style="color: red;">■</span>
Piu' NO che SI: (39.31%)	<span style="color: yellow;">■</span>
Piu' SI' che NO: (33.62%)	<span style="color: blue;">■</span>
Decisamente SI: (5.00%)	<span style="color: green;">■</span>

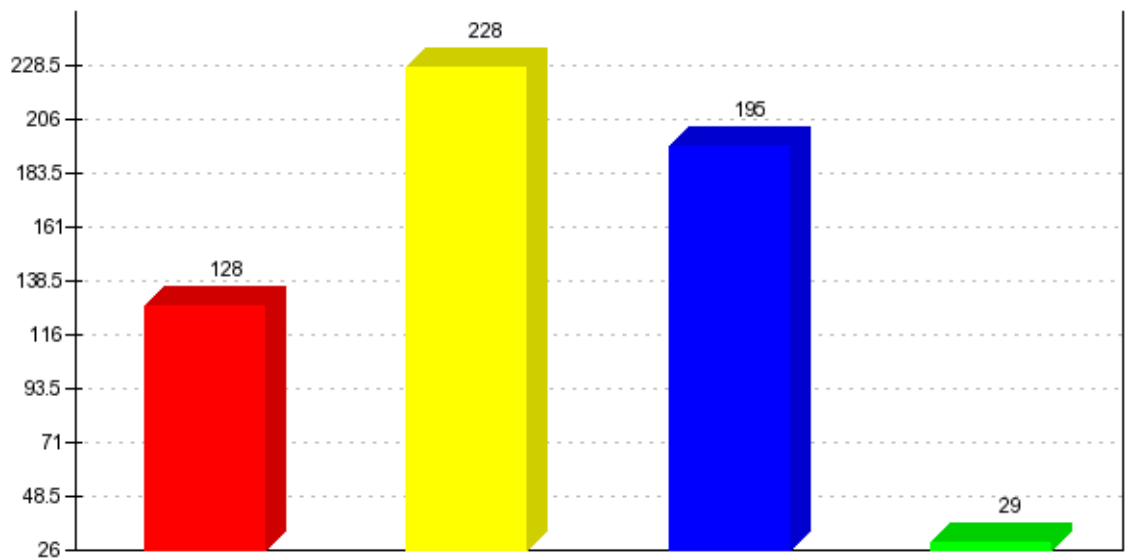
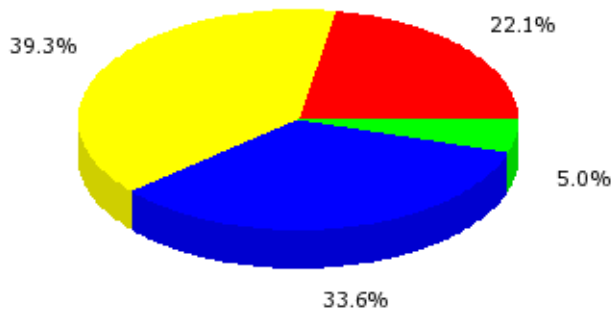

**ORGANIZZAZIONE DEL CORSO DI STUDI E INFRASTRUTTURE**

Le aule in cui si svolgono le lezioni sono adeguate? (Si vede, si sente, si trova posto)

Somma giudizi: 577  
Valor medio: 0.33  
(scala tra -1 e +1)

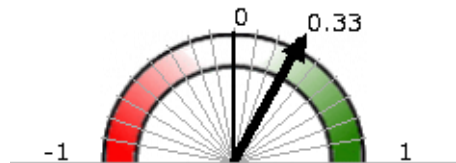

Dev. standard: 0.55  
Valor medio: 3.00  
(scala tra 1 e 4)  
Dev. standard: 0.83

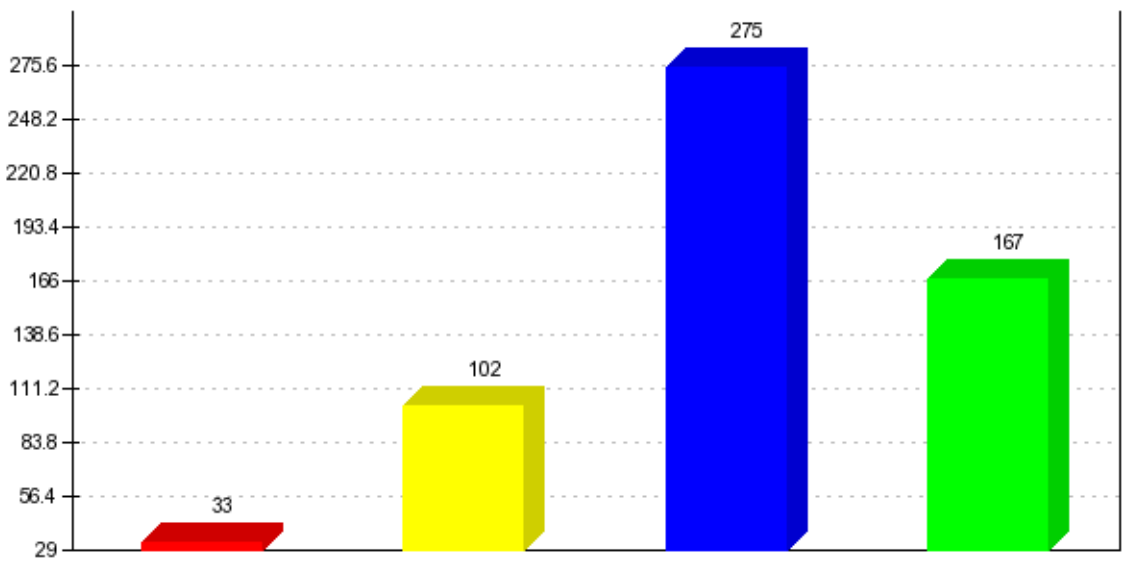
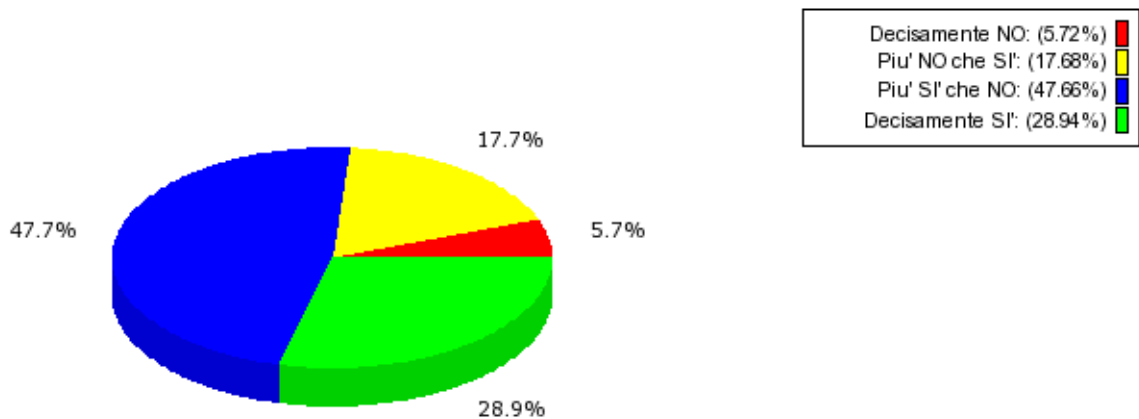

## ORGANIZZAZIONE DEL CORSO DI STUDI E INFRASTRUTTURE

I locali e le attrezzature per le attività didattiche integrative (esercitazioni, laboratori, seminari, ecc...) sono adeguati? (Se non sono previste attività didattiche integrative scegliere "Non applicabile")

Somma giudizi: 572

Valor medio: 0.39

(scala tra -1 e +1)



Dev. standard: 0.49

Valor medio: 3.08

(scala tra 1 e 4)

Dev. standard: 0.74

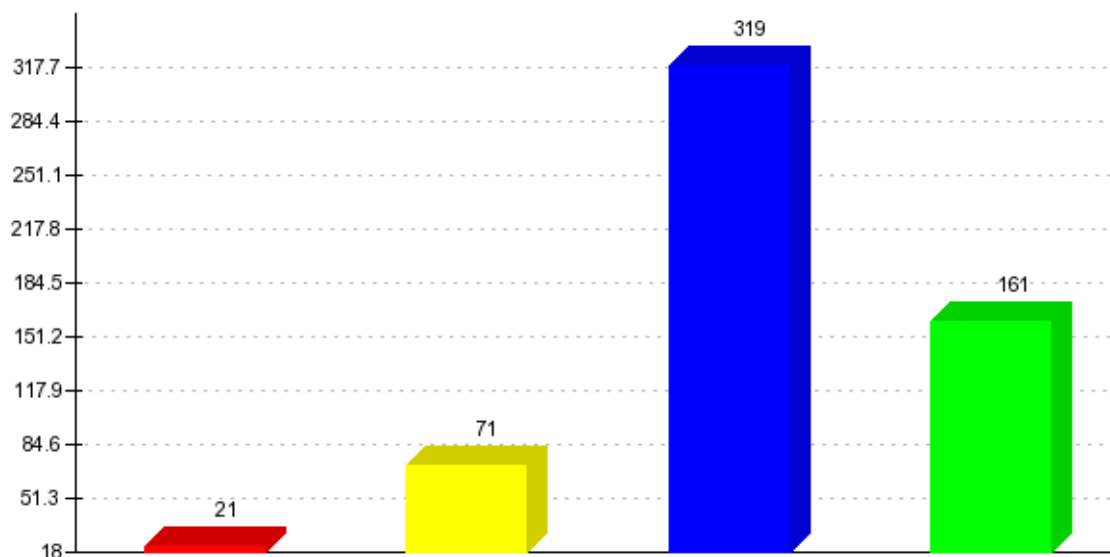
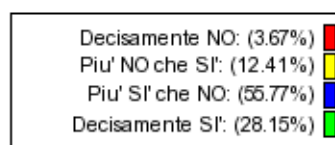
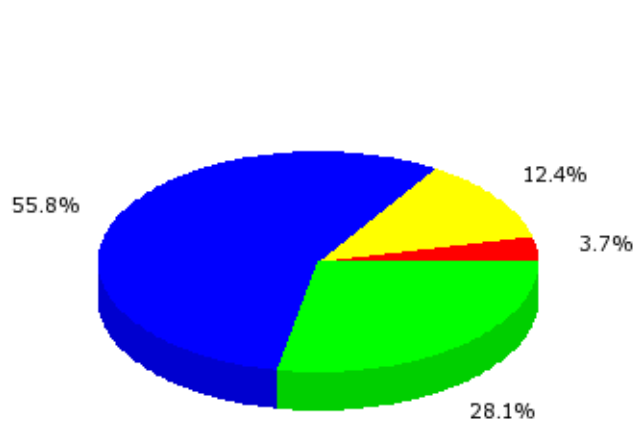

**ORGANIZZAZIONE DEL MODULO - ATTIVITA' DIDATTICHE E STUDIO - INTERESSE E SODDISFAZIONE**

**Le modalità d'esame sono state definite in modo chiaro?**

Somma giudizi: 6323  
**Valor medio:** 0.48  
 (scala tra -1 e +1)



Dev. standard: 0.52  
 Valor medio: 3.22  
 (scala tra 1 e 4)  
 Dev. standard: 0.78

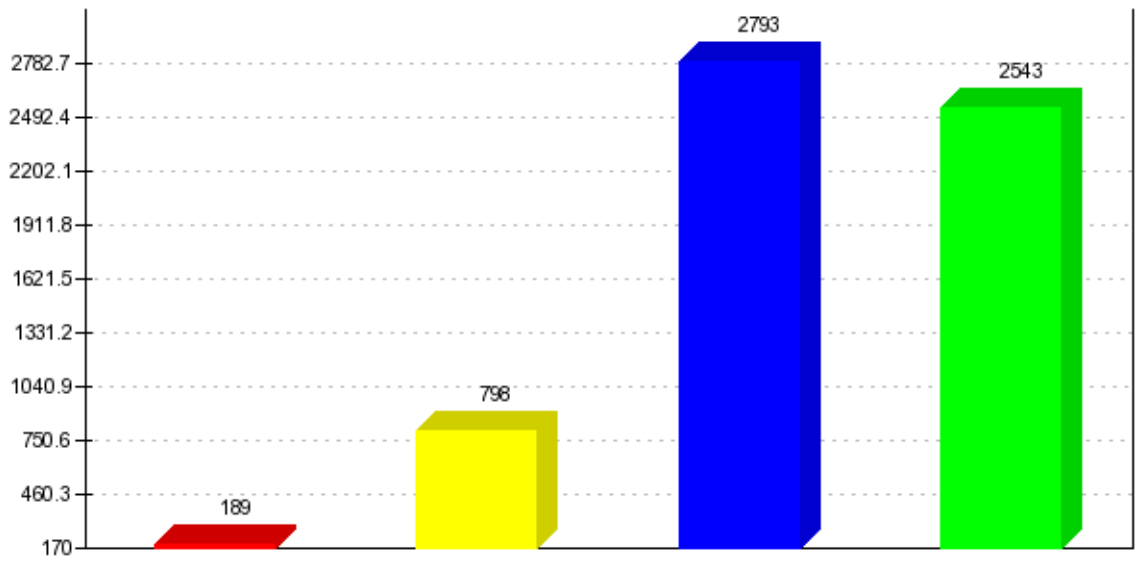
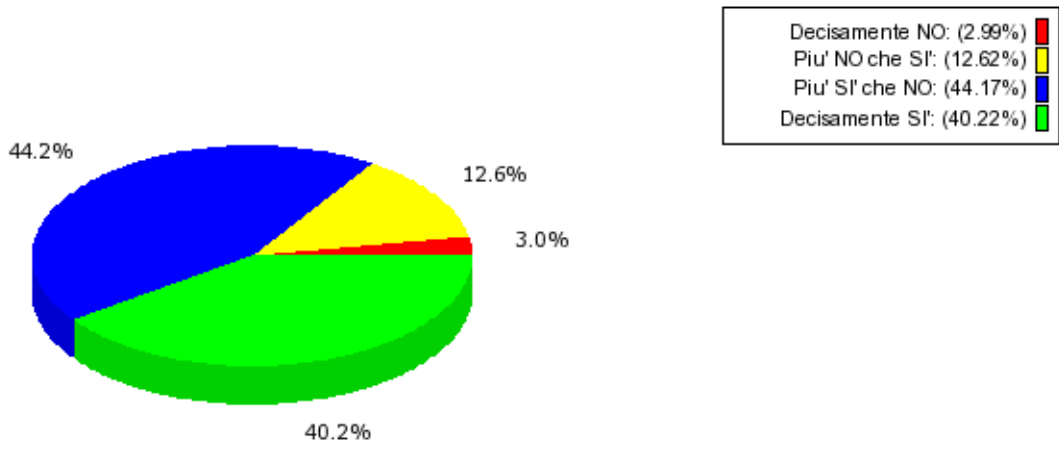



**ORGANIZZAZIONE DEL MODULO - ATTIVITA' DIDATTICHE E STUDIO - INTERESSE E SODDISFAZIONE**

**Gli orari di svolgimento dell'attività didattica sono rispettati?**

Somma giudizi: 6403  
 Valor medio: 0.60  
 (scala tra -1 e +1)

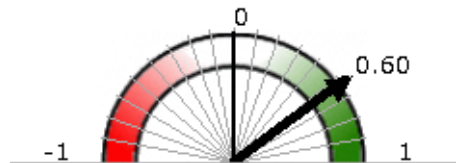

Dev. standard: 0.46  
 Valor medio: 3.39  
 (scala tra 1 e 4)  
 Dev. standard: 0.69

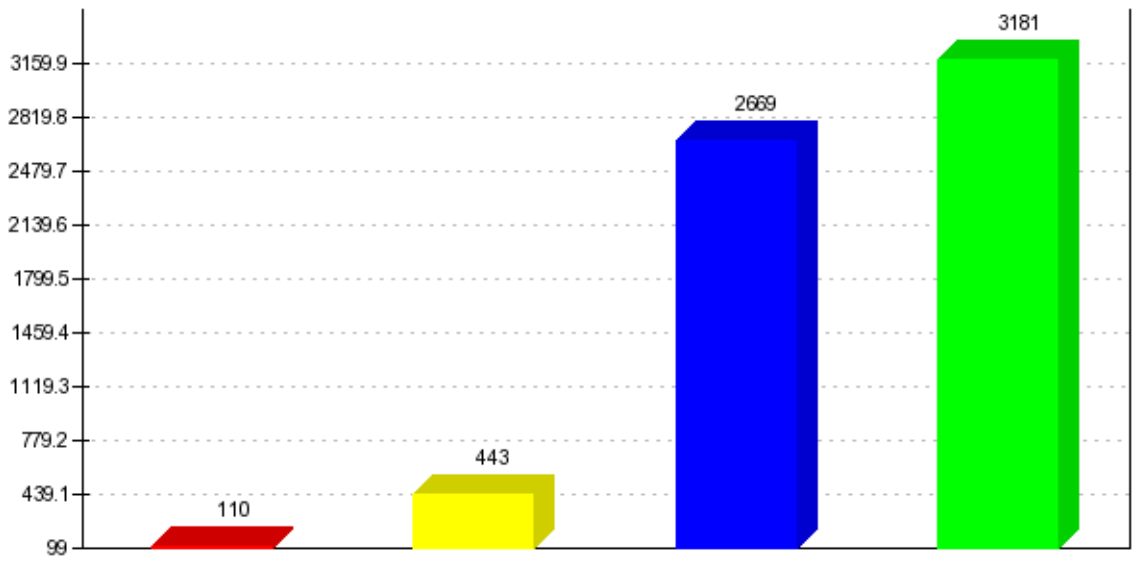
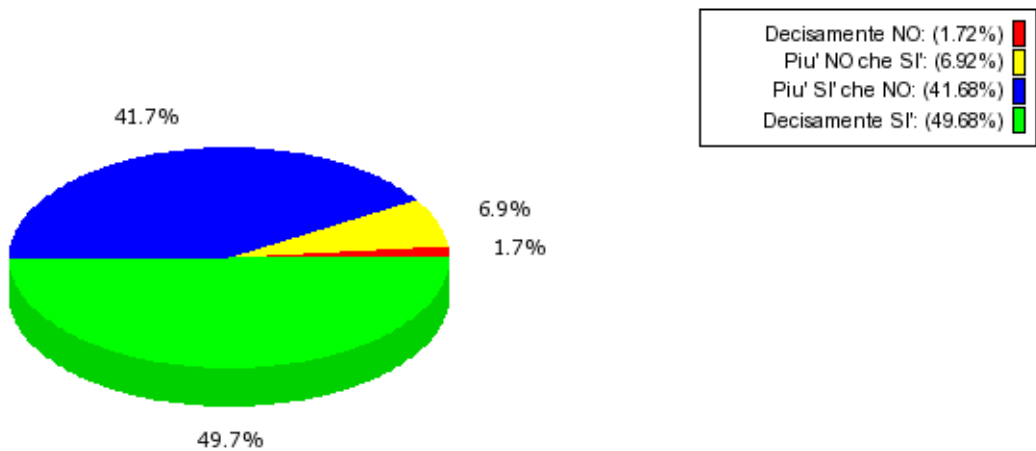

**ORGANIZZAZIONE DEL MODULO - ATTIVITA' DIDATTICHE E STUDIO - INTERESSE E SODDISFAZIONE**

**Il personale docente è effettivamente reperibile per chiarimenti e spiegazioni?**

Somma giudizi: 5758  
 Valor medio: 0.56  
 (scala tra -1 e +1)

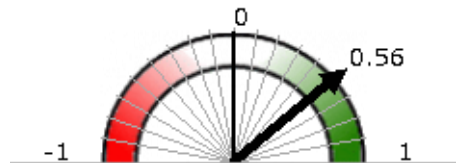

Dev. standard: 0.45  
 Valor medio: 3.34  
 (scala tra 1 e 4)  
 Dev. standard: 0.68

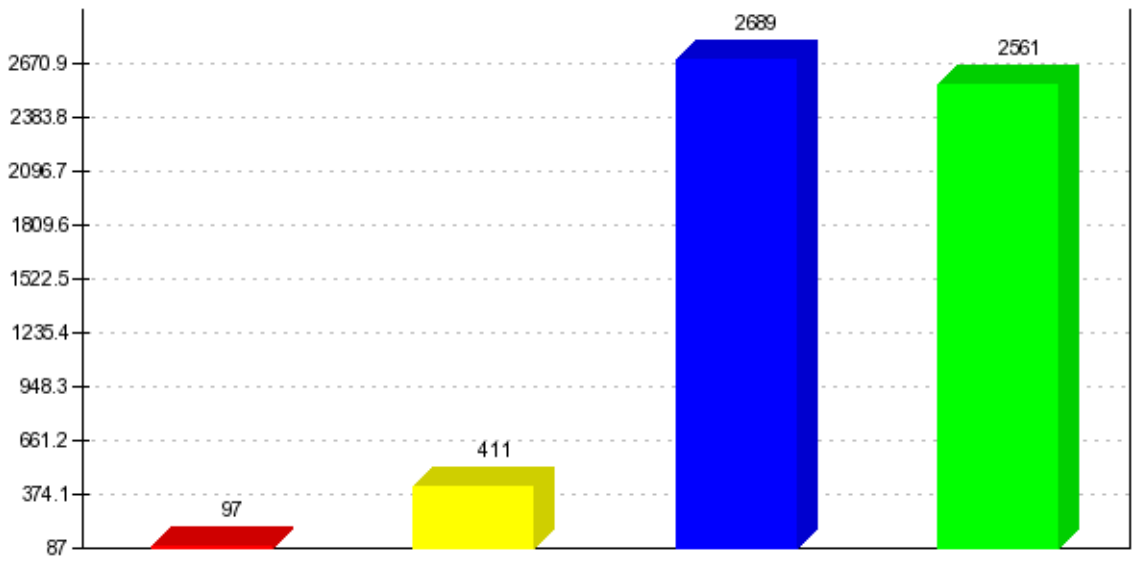
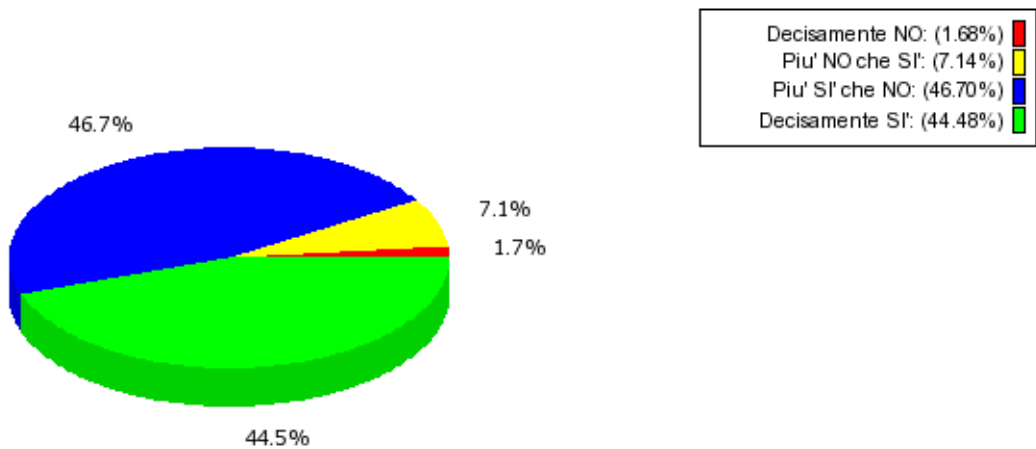

**ORGANIZZAZIONE DEL MODULO - ATTIVITA' DIDATTICHE E STUDIO - INTERESSE E SODDISFAZIONE**

**Il carico di studio richiesto da questo insegnamento è proporzionato ai crediti (CFU) assegnati?**

Somma giudizi: 6357  
**Valor medio:** 0.39  
 (scala tra -1 e +1)

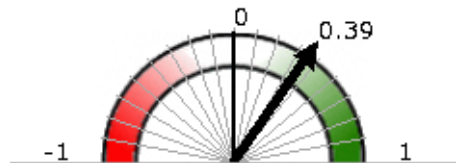

Dev. standard: 0.55  
 Valor medio: 3.08  
 (scala tra 1 e 4)  
 Dev. standard: 0.82

Decisamente NO: (5.00%)  
 Piu' NO che SI: (14.93%)  
 Piu' SI' che NO: (47.00%)  
 Decisamente SI: (33.07%)

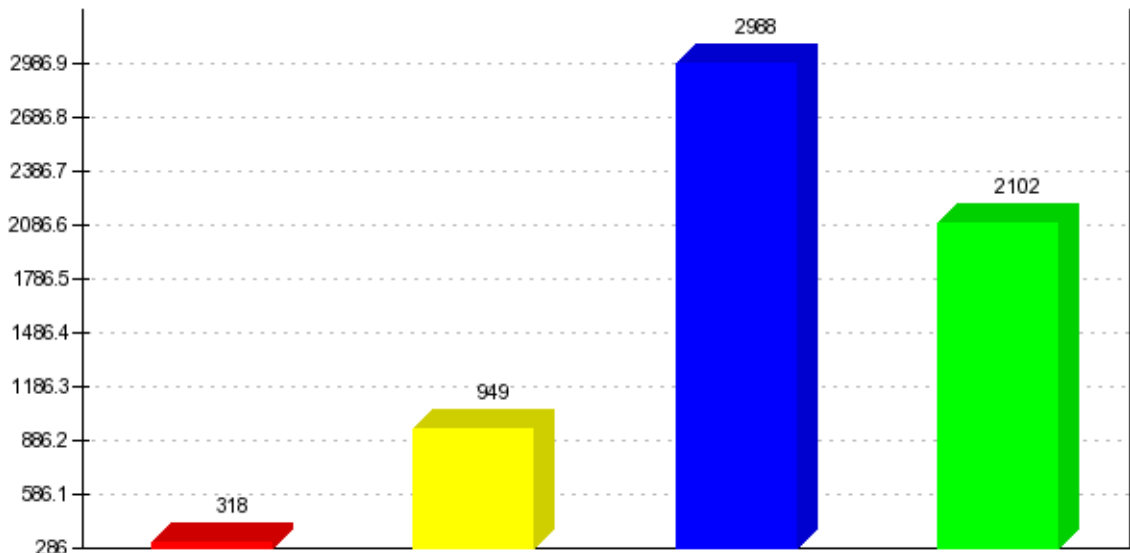
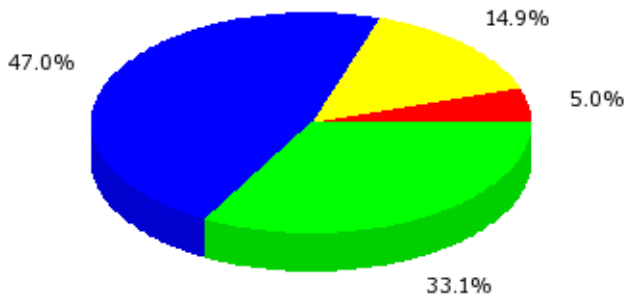

**ORGANIZZAZIONE DEL MODULO - ATTIVITA' DIDATTICHE E STUDIO - INTERESSE E SODDISFAZIONE**

**Le conoscenze preliminari da me possedute sono risultate sufficienti per la comprensione degli argomenti trattati?**

Somma giudizi: 6375  
**Valor medio:** 0.39  
 (scala tra -1 e +1)



Dev. standard: 0.53  
*Valor medio:* 3.08  
 (scala tra 1 e 4)  
 Dev. standard: 0.79

Decisamente NO: (3.91%)	<span style="color: red;">■</span>
Piu' NO che SI: (15.55%)	<span style="color: yellow;">■</span>
Piu' SI' che NO: (49.36%)	<span style="color: blue;">■</span>
Decisamente SI: (31.18%)	<span style="color: green;">■</span>

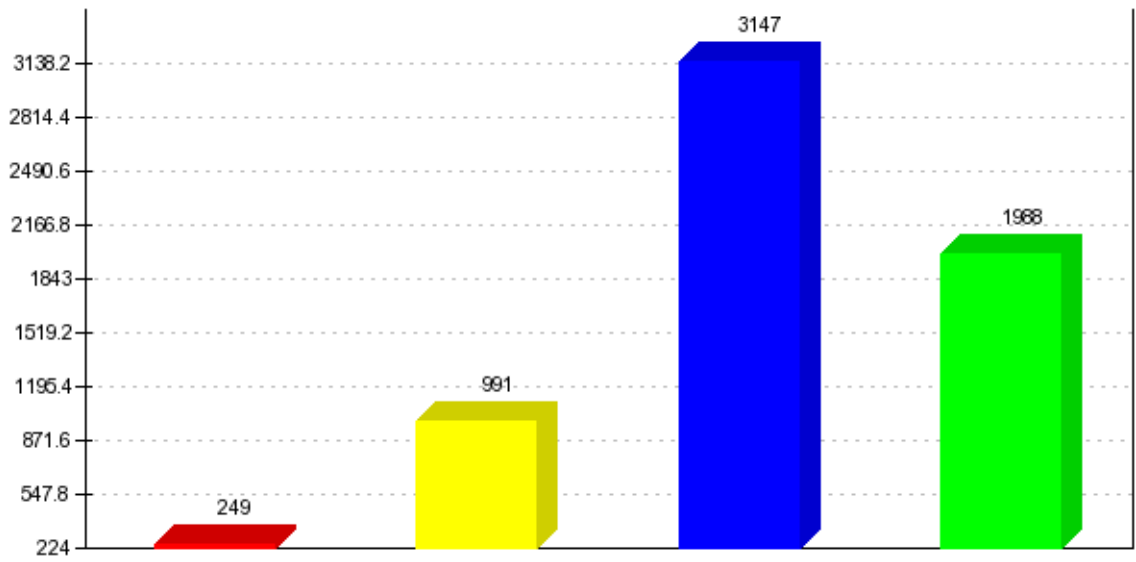
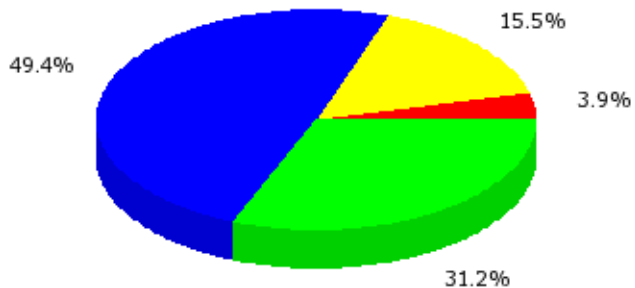

**ORGANIZZAZIONE DEL MODULO - ATTIVITA' DIDATTICHE E STUDIO - INTERESSE E SODDISFAZIONE**

**Il materiale didattico (indicato o fornito) è adeguato per lo studio della materia?**

Somma giudizi: 6322  
 Valor medio: 0.47  
 (scala tra -1 e +1)

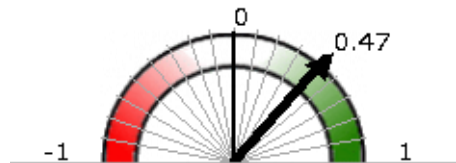

Dev. standard: 0.5  
 Valor medio: 3.21  
 (scala tra 1 e 4)  
 Dev. standard: 0.75

Decisamente NO: (3.23%)  
 Piu' NO che SI: (10.27%)  
 Piu' SI' che NO: (48.91%)  
 Decisamente SI: (37.60%)

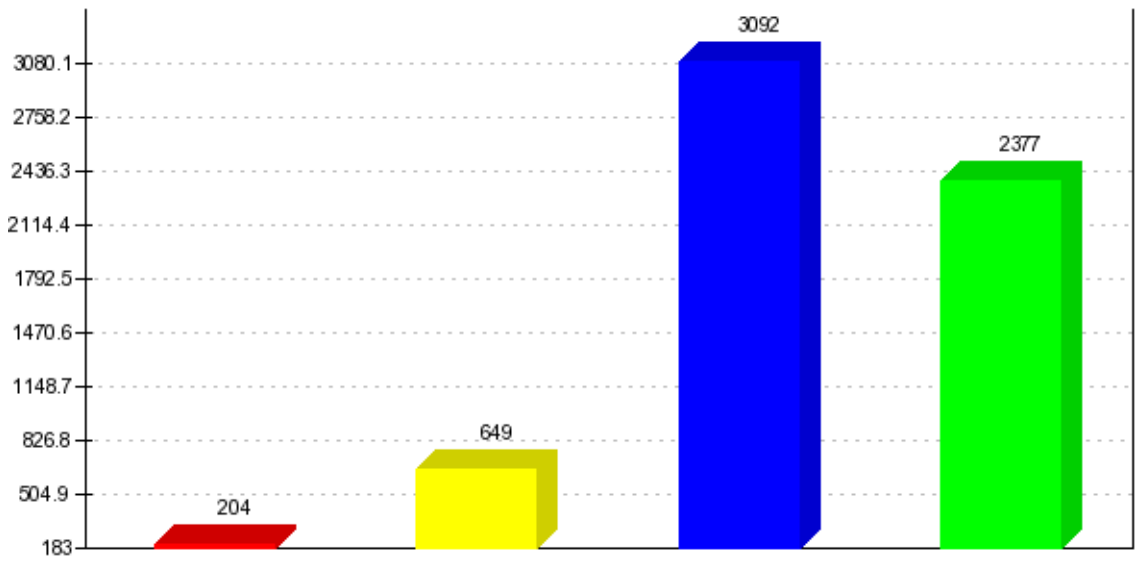
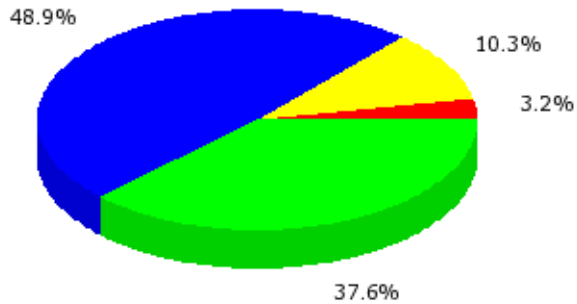

**ORGANIZZAZIONE DEL MODULO - ATTIVITA' DIDATTICHE E STUDIO - INTERESSE E SODDISFAZIONE**

Le attività didattiche integrative (esercitazioni, laboratori, seminari,ecc...) sono utili ai fini dell'apprendimento? (Se non sono previste attività didattiche integrative lasciare in bianco)

Somma giudizi: 4190

Valor medio: 0.53

(scala tra -1 e +1)

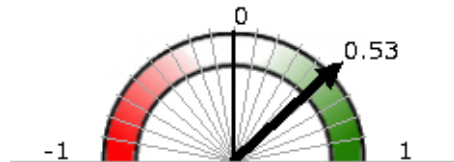

Dev. standard: 0.48

Valor medio: 3.30

(scala tra 1 e 4)

Dev. standard: 0.72

Decisamente NO: (2.27%)	<span style="color: red;">■</span>
Piu' NO che SI: (8.90%)	<span style="color: yellow;">■</span>
Piu' SI che NO: (45.30%)	<span style="color: blue;">■</span>
Decisamente SI: (43.53%)	<span style="color: green;">■</span>

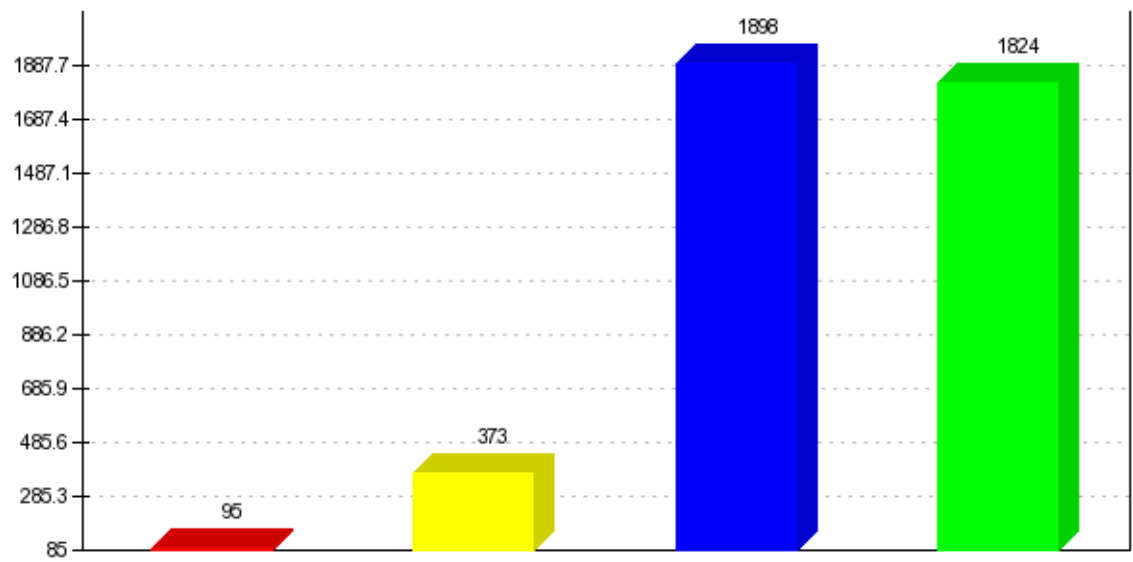
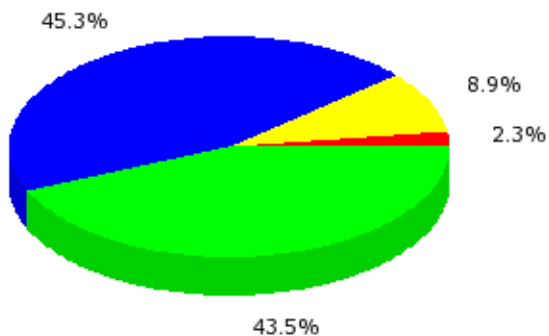

**ORGANIZZAZIONE DEL MODULO - ATTIVITA' DIDATTICHE E STUDIO - INTERESSE E SODDISFAZIONE**

**Il docente stimola/motiva l'interesse verso la disciplina?**

Somma giudizi: 6377  
 Valor medio: 0.44  
 (scala tra -1 e +1)

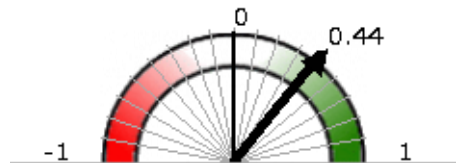

Dev. standard: 0.55  
 Valor medio: 3.16  
 (scala tra 1 e 4)  
 Dev. standard: 0.82

Decisamente NO: (4.42%)  
 Piu' NO che SI: (13.75%)  
 Piu' SI' che NO: (43.69%)  
 Decisamente SI: (38.14%)

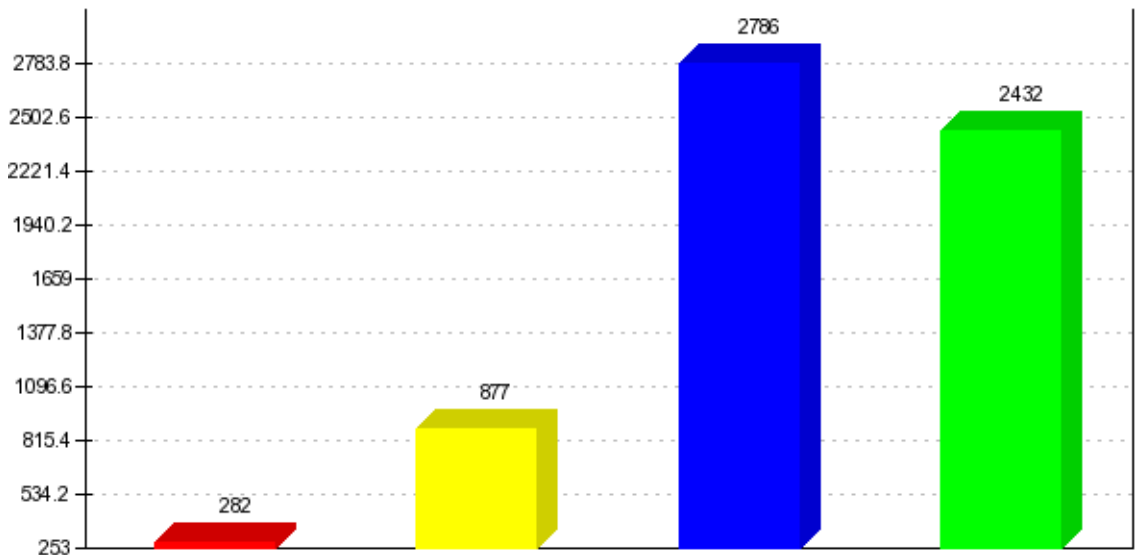
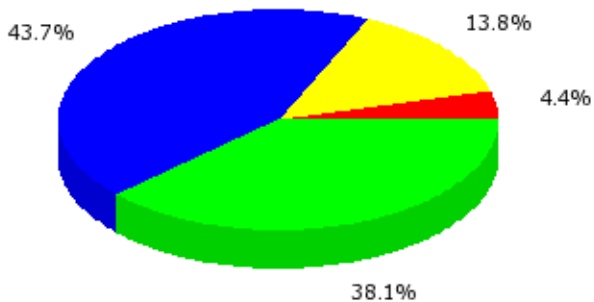

**ORGANIZZAZIONE DEL MODULO - ATTIVITA' DIDATTICHE E STUDIO - INTERESSE E SODDISFAZIONE**

**Il docente espone gli argomenti in modo chiaro?**

Somma giudizi: 6366  
 Valor medio: 0.52  
 (scala tra -1 e +1)

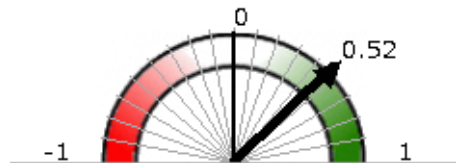

Dev. standard: 0.49  
 Valor medio: 3.28  
 (scala tra 1 e 4)  
 Dev. standard: 0.74

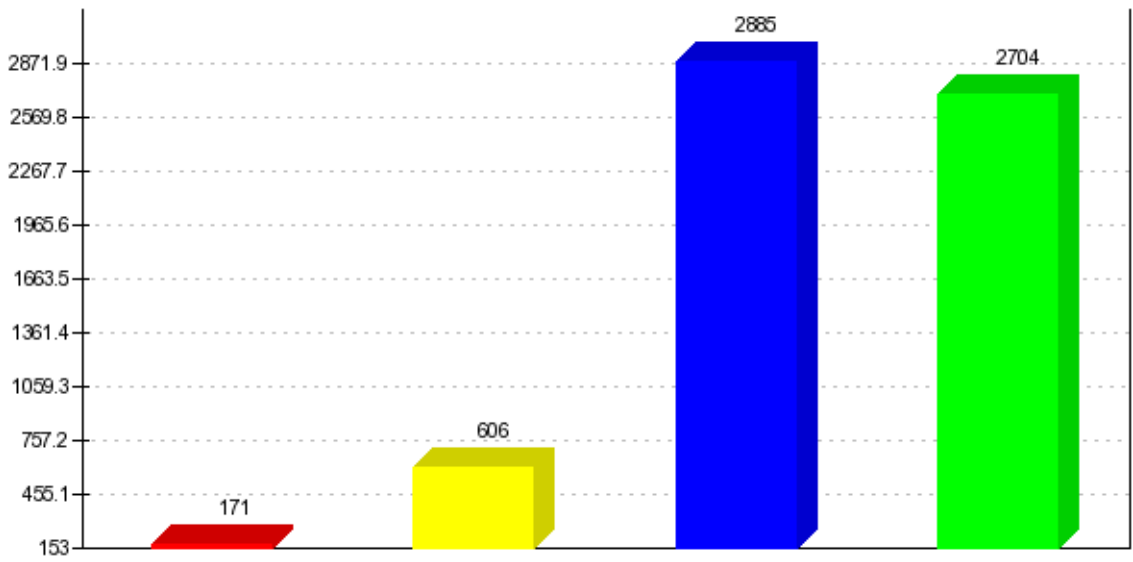
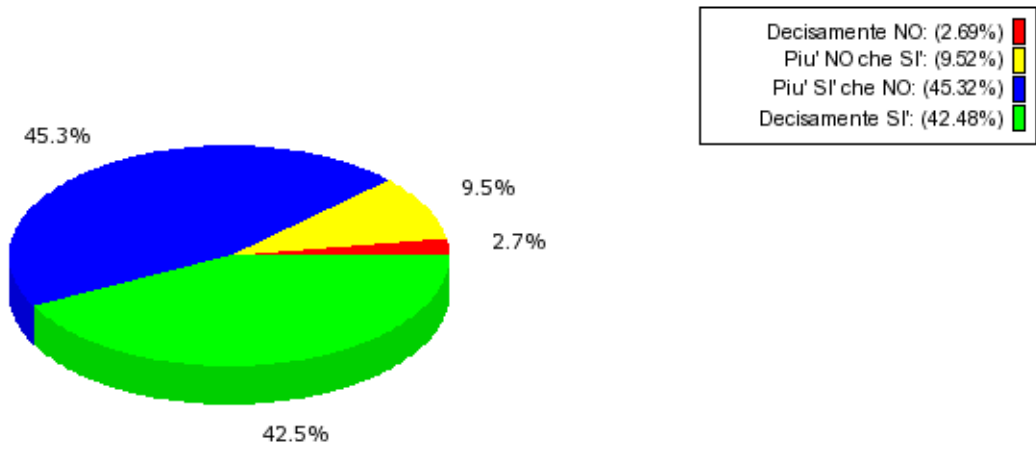



**ORGANIZZAZIONE DEL MODULO - ATTIVITA' DIDATTICHE E STUDIO - INTERESSE E SODDISFAZIONE**

**Il docente riesce ad evidenziare i contenuti fondamentali del programma?**

Somma giudizi: 6370  
 Valor medio: 0.50  
 (scala tra -1 e +1)

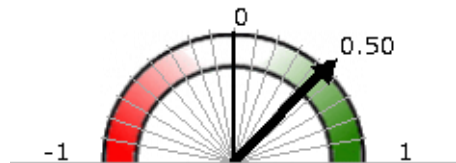

Dev. standard: 0.5  
 Valor medio: 3.25  
 (scala tra 1 e 4)  
 Dev. standard: 0.75

Decisamente NO: (2.72%)  
 Piu' NO che SI: (10.38%)  
 Piu' SI che NO: (45.71%)  
 Decisamente SI: (41.19%)

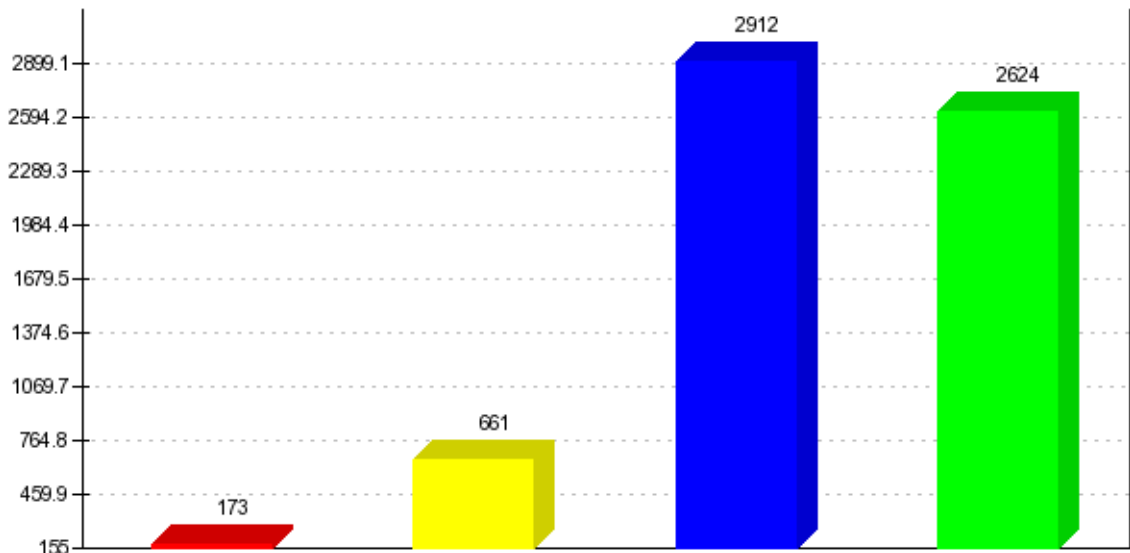
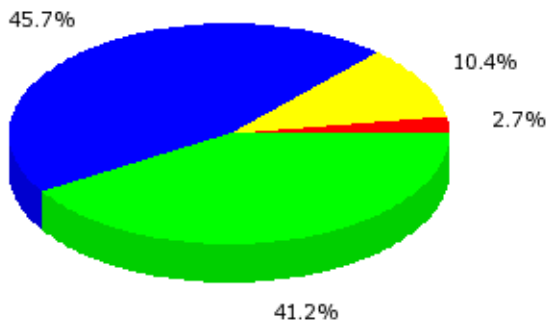

**ORGANIZZAZIONE DEL MODULO - ATTIVITA' DIDATTICHE E STUDIO - INTERESSE E SODDISFAZIONE**

Sono complessivamente soddisfatto di come è stato svolto questo insegnamento?

Somma giudizi: 6382  
 Valor medio: 0.46  
 (scala tra -1 e +1)



Dev. standard: 0.52  
 Valor medio: 3.18  
 (scala tra 1 e 4)  
 Dev. standard: 0.78

Decisamente NO: (3.45%)  
 Piu' NO che SI: (12.30%)  
 Piu' SI' che NO: (46.65%)  
 Decisamente SI: (37.61%)

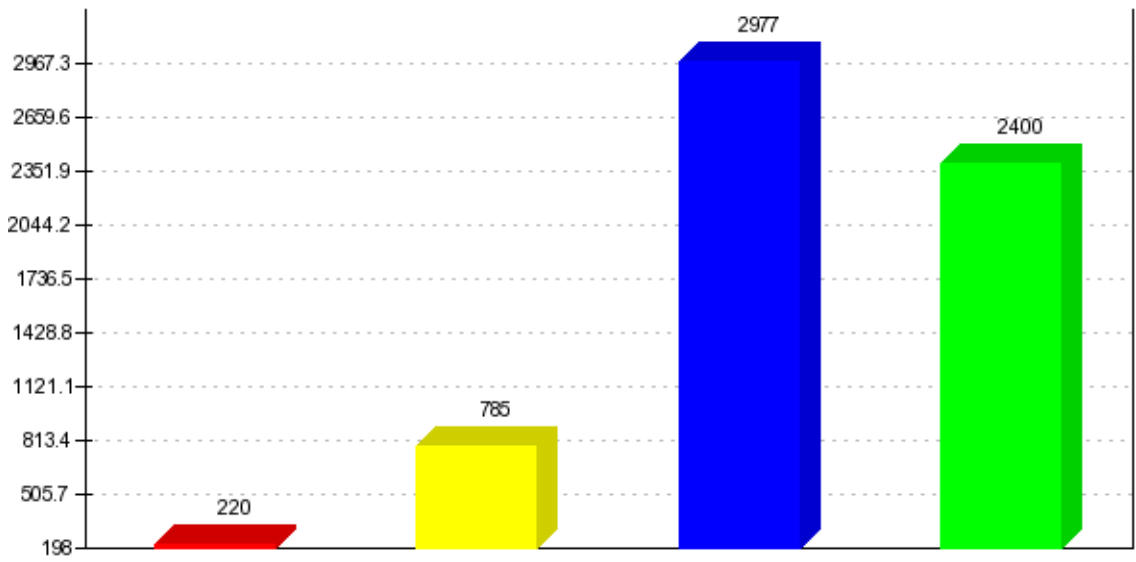
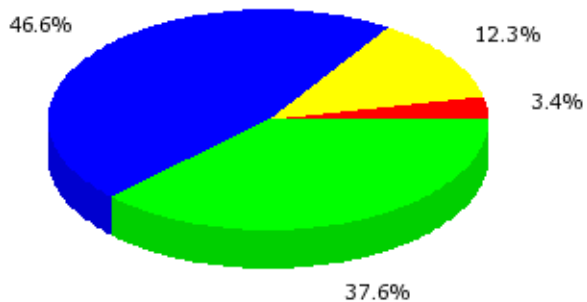

**ORGANIZZAZIONE DEL MODULO - ATTIVITA' DIDATTICHE E STUDIO - INTERESSE E SODDISFAZIONE**

Sono interessato agli argomenti di questo insegnamento? (Indipendentemente da come è stato svolto)

Somma giudizi: 6360  
 Valor medio: 0.55  
 (scala tra -1 e +1)

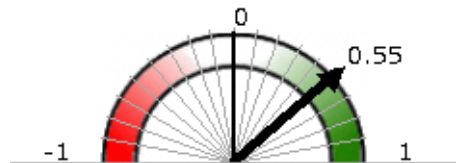

Dev. standard: 0.48  
 Valor medio: 3.32  
 (scala tra 1 e 4)  
 Dev. standard: 0.72

